

令和7年度

# 事業報告書及び決算書

公益財団法人草加市文化協会

## 目次

1	令和7年度公益財団法人草加市文化協会事業報告	1
(1)	概要	1
(2)	芸術文化振興事業	1
(3)	文化会館管理・運営事業	12
(4)	法人運営	20
2	令和7年度公益財団法人草加市文化協会決算	22
(1)	貸借対照表	22
(2)	正味財産増減計算書	24
(3)	財務諸表に対する注記	32
(4)	附属明細書	34
(5)	財産目録	35
3	監査報告書	37
付表		
1	組織図	40
2	事務局職員	40
3	理事・監事	41
4	評議員	41
5	評議員選定委員	41
6	職員の研修状況	42

# 1 令和7年度公益財団法人草加市文化協会事業報告

## (1) 概要

当協会は、草加市における芸術文化を振興し、市民の自主的な文化活動の支援を行うことにより、豊かな市民生活の実現と地域社会の発展に寄与することを目的とした団体です。草加市文化会館の指定管理者として、草加市から令和4年度から5年間の指定を受け、様々な事業を展開しています。

指定管理期間の4年目となる令和7年度は、草加市の掲げる「こどもまんなか そうか」に則り、次世代を担う子どもたちを対象とした事業を実施したほか、幅広い世代に向けた、多様なジャンルの事業を展開しました。芸術文化の振興に関する事業としては、「国際ハープフェスティバル 2025－草加市」をはじめ主催8事業、共催6事業を実施しました。市民の自主的な文化活動の支援及び育成に関する事業としては、市民参加型舞台公演体験プレイベント・ワークショップをはじめ主催8事業、共催14事業を実施しました。

草加市文化会館の施設貸与については、前年度と比較してホールの利用者数が増加し、コミュニティ棟及び漸草庵の利用者数は減少しました。施設・設備の維持管理については、安全に欠かせない設備の修繕や、突発的な施設・設備の不具合に対応し、快適にご利用いただける施設の維持に努めました。

決算については、経常収益2億6792万6487円、経常費用2億6002万3052円、正味財産期末残高は6371万5437円となり、前年度比718万6332円の増加となりました。

法人運営については、任期満了により評議員の改選を行いました。また、理事長の辞任に伴い、後任の理事長を新たに選定しました。

## (2) 芸術文化振興事業

### ■公益目的事業1（公1）

「石丸幹二コンサート with クリヤ・マコト」では、地元で質の高い舞台芸術を鑑賞できるよう、ミュージカルの名曲やカバー曲、ジャズアレンジなど多彩な楽曲で構成したプログラムを提供しました。また、演劇「風を打つ」の公開ゲネプロを実施し、本格的な舞台作品に触れる機会を創出しました。

37回目となる「国際ハープフェスティバル 2025－草加市」では、ハープと箏の共演や、ハープ42台による特別編成アンサンブルなど、本事業独自のプログラムを企画・実施しました。併せて、市内小学校でのスクールコンサートや市役所・駅コンコースでのスポットコンサートといったアウトリーチ活動を多面的に展開し、日常の場で生演奏に触れる環境を整備しました。

「音楽の森ミニコンサート」では、出演団体を一般公募し、季節ごとのテーマ設定や団体同士の演奏コラボレーションを促すことで、市民による発表活動の充実を図りました。

### ■公益目的事業2（公2）

令和8年7月の本番公演に向けた「市民参加型舞台公演ワークショップ」を開始し、プロの指導のもとでダンスや朗読の基礎、ステージ表現を体験する場を整えました。

「草加市民音楽祭」では、初参加を含む34団体が出演し、使用楽器のシェアや合同演奏の調整を行うことで、団体間の相互協力と交流を促進しました。

次世代育成としては、小中高生を対象にオペラ公演のゲネプロを無料公開したほか、作品解説や鑑賞レクチャーを行い、舞台芸術への理解を深める取り組みを行いました。

漸草庵 百代の過客において、和菓子作りと抹茶の体験講座を継続して開催し、伝統的な和の文化の普及に努めました。また、「ドナルド・キーン先生と草加のゆかり展」では、日本文学研究者である同氏の自筆原稿の展示や対談音声の公開、書斎の再現のほか、飼っていた犬をモチーフとした和菓子を提供するなど、多角的な手法を用いて草加市とのゆかりを紹介しました。

## ■令和7年度 芸術文化振興事業一覧

### [公益目的事業1]芸術文化の振興に関する事業

#### ① 優れた舞台芸術等の鑑賞機会を市民へ提供する事業 ----- pp.4-5

##### 主催事業

9月13日(土) 石丸幹ニコンサート with クリヤ・マコト  
R8年1月9日(金) 「風を打つ」公開ゲネプロ

##### 共催事業

5月31日(土) 東吹meetsドラゴンクエスト  
6月22日(日) 人形劇団ひとみ座「9月0日大冒険」  
10月5日(日) KAORI PARADISE 2025  
12月21日(日) いっちー&なる オーケストラといっしょ  
～いちなるサンタのプレゼント大作戦～  
R8年1月10日(土) ニューイヤー草加わっぱまつり  
R8年1月23日(金) よしもとお笑いライブ in 草加 2026

#### ② ハープを通じた音楽事業 ----- pp.5-6

##### 主催事業

11月8日(土) 「国際ハープフェスティバル2025-草加市」 レバーハープ教室  
11月9日(日) 「国際ハープフェスティバル2025-草加市」 0歳からのハープコンサート  
11月16日(日) 「国際ハープフェスティバル2025-草加市」 メインコンサート

#### ③ アウトリーチ事業 ----- pp.6-7

##### 主催事業

8月24日(日) 音楽の森ミニコンサート  
10月2日(木) 「国際ハープフェスティバル2025-草加市」  
スポットコンサート(草加市役所本庁舎)  
10月9日(木) 「国際ハープフェスティバル2025-草加市」  
スクールコンサート(両新田小学校/長栄小学校)  
10月10日(金) 「国際ハープフェスティバル2025-草加市」  
スクールコンサート(八幡北小学校/青柳小学校)  
10月23日(木) 「国際ハープフェスティバル2025-草加市」  
スポットコンサート(上野学園短期大学)  
11月4日(火) 「国際ハープフェスティバル2025-草加市」  
スポットコンサート(獨協大学前駅 コンコース)  
11月7日(金) 「国際ハープフェスティバル2025-草加市」  
スポットコンサート (イオンレイクタウンkaze 翼の広場)  
12月24日(水)・25日(木) 音楽の森ミニコンサート

##### 共催事業

— 草加落語会 ※中止

## [公益目的事業2]市民の自主的な文化活動の支援及び育成に関する事業

### ① 市民参加型事業 ----- pp.7-8

**主催事業** 4月20日(日)・27日(日)・5月11日(日) 市民参加型舞台公演 体験プレイベント  
R8年3月1日(日)～3月29日(日) 市民参加型舞台公演 ワークショップ

**共催事業** 6月29日(日) 第14回ソウカパインオペラコンサート 喜歌劇「こうもり」  
4月5日(土)～6月28日(土) 第14回ソウカパインオペラコンサート 合唱練習

### ② 市民交流型事業 ----- pp.8-9

**主催事業** R8年2月7日(土)・8日(日)・11日(祝) 草加市民音楽祭

**共催事業** 10月5日(日) 音楽の街コンサート  
10月13日(祝) 第16回草加ふささらダンスフェスティバル  
11月22日(土) 第21回草加ミュージック・フェスティバル  
R8年2月1日(日) みんなでつくる「ドレミファそうかコンサート」  
R8年3月15日(日) チャリティーコンサート

### ③ 文化団体育成事業 ----- p.9

**共催事業** 11月3日(祝) 文化の広場2025

**事務局業務** 通年 草加市文化団体連合会事務局業務

### ④ 人材育成事業 ----- pp.9-10

**共催事業** 6月8日(日) クラシック音楽ジュニアコンクール  
7月5日(土) ハートフルコンサート出演者募集クラシック音楽オーディション  
12月14日(日) ハートフルコンサート

### ⑤ 講座・体験事業 ----- pp.10-11

**主催事業** 5月18日(日) 漸草庵 投扇興体験  
6月24日(火)～6月30日(月) ドナルド・キーン先生と草加のゆかり展  
～日本文学研究者ドナルド・キーン～  
6月28日(土) 次世代舞台芸術鑑賞事業  
10月24日(金)～10月29日(水) 草加市県展作品展  
R8年2月28日(土) 漸草庵 はじめての和菓子づくりと抹茶のある暮らし

**共催事業** 4月6日(日) 第六回 漸草庵茶会  
7月12日(土)～12月6日(土) オペラ・オラトリオ塾XIX  
8月3日(日) 漸草庵 夏休み子ども茶道体験 茶せんをふってみよう!

注 記

1 会場名の記載のない場合、施設はすべて草加市文化会館。部屋名の記載がない場合、会場はすべてホール。

[公益目的事業 1 芸術文化の振興に関する事業]

① 優れた舞台芸術等の鑑賞機会を市民へ提供する事業

1	協会主催事業		内容	出演者	石丸幹二 (Vo) / クリヤ・マコト (Pf)			
	石丸幹二コンサート with クリヤ・マコト			ミュージカル界をけん引する存在として、歌手、俳優、司会と多方面に活躍を続ける石丸幹二がセレクトした懐かしい歌の数々で構成したコンサート。共演には、世界的に活動を展開するジャズピアニストのクリヤ・マコトを迎えました。 「切手のないおくりもの」や「マイ・ウェイ」などのカバー曲を中心に「メモリー」などミュージカルの名曲もラインナップされ、石丸氏の豊かな表現とクリヤ氏の多彩なアレンジにより、オリジナルとはまた違う魅力的な一面をお聴きいただきました。 また、司会者としても活躍する石丸氏のトークでもお楽しみいただきました。 地元で一流のアーティストのステージを観られることに対する歓迎の声が多く寄せられました。				
	日程	9月13日(土) 15:00		入場者数	829 人	設定席数	1,138 席	
	入場料	一般		5,800円				
U25		3,000円						
	キャンパスメンバーズ	5,000円						
2	協会主催事業		内容	出演者	音無美紀子、太川陽介、生津徹、いわいのふ健、岸田茜			
	「風を打つ」公開ゲネプロ			作・演出	ふたくちつよし			
	日程	R8年1月9日(金) 14:00		熊本県水俣を舞台に、実在した家族をモデルにして、集落で初めて水俣病患者が出た一家の姿を描いた作品。水俣病が地域や人々にもたらした影響を生活者の目線で見据え、試練に立ち向かい希望を見出す家族の姿をとらえることで、普遍的な人間の強さを表現した作品です。 別の会場で開催される本番公演の公開ゲネプロとして一般公開して実施したものでしたが、ゲネプロといいながらも本番と変わらない熱演に、客席からは大きな拍手がわきました。 実施機会の限られる本格的な演劇作品の鑑賞機会を提供することができました。				
	入場料	一般		500円	入場者数	642 人	設定席数	673 席
キャンパスメンバーズ		0円						
3	共催	合同会社 シャイン・シンフォニー	日程	5月31日(土) 13:30				
	東吹meetsドラゴンクエスト		入場料	S席5,500円 (U25 3,000円)、A席4,500円 (U25 2,500円)				
			出演者	和田一樹 (Cond) / 東京吹奏楽団				
			入場者数	865 人				
4	共催	NPO法人子ども広場 草加おやこ劇場	日程	6月22日(日) 15:00				
	人形劇団ひとみ座 「9月0日大冒険」		入場料	大人2,500円、子ども(18歳以下)1,500円 (当日各500円増) ※2歳以下ひざ上鑑賞無料				
			出演者	人形劇団ひとみ座				
			入場者数	584 人				
5	共催	東京労音	日程	10月5日(日) 16:00				
	KAORI PARADISE 2025		入場料	6,500円				
			出演者	岸谷香				
			入場者数	1,198 人				

6	共催	合同会社 シャイン・シンフォニー	日程	12月21日(日) 13:00
	いっちー&なる オーケストラといっしょ ～いちなるサンタのプレゼント大作戦～		入場料	4,500円
			出演者	いっちー&なる／東京シティ・フィルハーモニック管弦楽団“Friends!” ／「シナぷしゅ」ぷしゅぷしゅ&シナぷりちゃん
		入場者数	896 人	
7	共催	草の童の会	日程	R8年1月10日(土) 14:00
	ニューイヤー草加わっぱまつり		入場料	無料
			出演者	SKIP (よさこい) / 草加保育魂 (和太鼓) / トトクス (バンド) / ケンちゃんタマちゃん (けん玉パフォーマンス) / つのだりょうこ (歌)
		入場者数	410 人	
8	共催	吉本興業(株)	日程	R8年1月23日(金) 19:15
	よしもとお笑いライブ in 草加 2026		入場料	4,500円 (当日500円増)
			出演者	野生爆弾/タカアンドトシ/トータルテンボス/兼光タカシ/ ロングコートダディ/ちょんまげラーメン/空気階段/ミキ/ バッテリーズ
		入場者数	1,175 人	

## ② ハープを通じた音楽事業

1	協会主催事業		内容	出演者			
	「国際ハーpfestival2025ー草加市」			パーク・スティックニー(Hp)／LE0(箏)／山宮るり子(Hp)／ 草加市レバーハーブ・アンサンブル(Hp)／ ザ・ピンクパンサー・ハーブアンサンブル(Hp)／ 田中淳子(Hp)／鷺谷清子(Cond)／新井コルチ薫(MC)			
	メインコンサート			開催37回目を迎え、ゲストのパーク・スティックニーやLE0、山宮るり子の各ソロ演奏を披露。スティックニー氏とLE0氏の共演では、初共演とは思えない息の合った演奏で会場を魅了しました。フィナーレでは、ゲストも全員参加するハーブ42台による特別編成のアンサンブルなど、本フェスティバルならではの多彩なプログラムを提供しました。 また、各イベントを鑑賞したことをきっかけに来場した方もおり、各イベントからメインコンサートへ興味を喚起する流れを作り出すことができました。			
	日程	11月16日(日) 14:00		入場者数	988 人	設定席数	1,150 席
	入場料	一般 2,000円 学生 500円 キャンパスメンバーズ 1,800円					
2	協会主催事業		内容	講師 鷺谷清子(Hp)			
	「国際ハーpfestival2025ー草加市」			レバーハーブ体験講座を開催。今年度は、昨年に引き続き、初心者向けと楽器・音楽経験者向けの2コースに分けて開催しました。レバーハーブの演奏の基礎、各コースに合わせた難易度の曲の練習、最後に成果発表を行いました。体験のほかにも、講師らによるレバーハーブのアンサンブル演奏を鑑賞する時間を設け、多面的にハーブに親しむ機会を提供しました。			
	日程	11月8日(土) ①10:30 ②14:00		参加者数	① 13 人	② 12 人	
	会場	第1会議室		総参加者数		25 人	
	参加費	1,000円					

3	協会主催事業		内容	出演者	絵本ハーブ（柴崎なおみ(Hp)／山本潤子(朗読)）				
	「国際ハーブフェスティバル2025－草加市」 0歳からのハーブコンサート			メインコンサートに入場できない未就学児を対象としたハーブコンサートを実施。絵本の朗読とレバーハーブ演奏によるプログラムを提供しました。会場には漸草庵 百代の過客を使用し、通常のコンサートよりも演奏者との距離が近い環境を整えました。和の空間が生み出す落ち着いた雰囲気、やさしい読み語りとレバーハーブの響きが調和し、幼児から大人まで物語の世界に包まれながら音楽を楽しめる時間となりました。					
	日程	11月9日(日) ①10:30 ②11:45 ③13:30		参加者数	①	28人	②	25人	
	会場	漸草庵 百代の過客			③	12人	総参加者数 65人		
	入場料	無料							

### ③ アウトリーチ事業

1	協会主催事業		内容	出演者	①デュオ・シャンパーニュ（井上美江子(Hp)／荒庸子(Vc)）					
	「国際ハーブフェスティバル2025－草加市」 スポットコンサート			②井上美江子(Hp)／井田美幸(Hp)／原田侑奈(Hp)／飯島和久(F1)／上野学園ハーブ専門生／上野学園フルート・アンサンブル						
	日程	①10月2日(木) 14:00		③新井コルチ薫(E. Hp)／ハーブ王子(E. Hp)						
		②10月23日(木) 18:00		④梅津三知代(Hp)／高井洋子(Cl)						
		③11月4日(火) 16:00		メインコンサートに先行して行うアウトリーチ活動の一つ。まちなかの日常のひとつコマに音楽を届け、ハーブの癒しの音色と生演奏の感動を提供しました。加えて、メインコンサートのプレイベントとして広報活動の役割も果たしました。						
④11月7日(金) 18:00										
会場	①草加市役所本庁舎		来場者数	①	のべ108人	②	のべ49人			
	②上野学園短期大学			③	のべ300人	④	のべ120人			
	③獨協大学前駅コンコース							総来場者数	のべ577人	
	④イオンレイクタウンkaze翼の広場									
入場料	無料									

2	協会主催事業		内容	出演者	セイルラメール（邊見美帆子(Hp)、奥脇泉(Sp)）				
	「国際ハーブフェスティバル2025－草加市」 スクールコンサート			メインコンサートに先行して行うアウトリーチ活動の一つ。市内小学校の児童に向け、ハーブの演奏を聴いてもらうだけでなく、演奏者への質疑応答やハーブの演奏体験など、ハーブを楽しくかつ身近に感じていただく学習の機会を提供しました。					
	日程	①10月9日(木) 11:10／14:00		参加者数	9日午前	71人	9日午後	77人	
		②10月10日(金) 10:50／13:30			10日午前	69人	10日午後	114人	
	会場	①両新田小学校／長栄小学校							総参加者数
②八幡北小学校／青柳小学校									
参加費	無料								

3	協会主催事業		内容	①クラリネットアンサンブルJ J (クラリネット) Miya☆Tuba (ブラジル音楽)							
	音楽の森ミニコンサート			出演者 ②24(水): タレガーズ (アコースティックギター) MUSIK SPIELEN (ヴァイオリンデュオ) 25(木): リコーダーアンサンブル「1010」(リコーダー) おんがく探検隊 (声楽アンサンブル)							
	日程	①8月24日(日) 13:30		出演団体を一般公募し、ミニコンサートを実施。市民団体が日頃の活動成果を発表できる機会を提供しました。 各回にテーマを設定し、出演団体と来場者が一体となって楽しめる企画としました。8月は真夏、12月はクリスマス为主题に、出演団体がそれぞれ趣向を凝らしたプログラムを編成しました。さらに、全ての日程で出演団体同士による演奏コラボレーションが実現。会場は大いに盛り上がりました。							
		②12月24日(水)・25日(木) 各13:30									
	会場	①草加市文化会館 ホールロビー						①	のべ85人	②12/24	のべ75人
		②草加市立中央図書館 多目的ホール						②12/25	のべ95人	総来場者数	のべ255人
入場料	無料										
共催		草加落語会	日程					-			
4		草加落語会 <主催者都合により中止>	会場	草加市立中央公民館ホール							
			入場料	-							
			出演者	-							
			入場者数	-							

## [公益目的事業2 市民の自主的な文化活動の支援及び育成に関する事業]

### ① 市民参加型事業

1	協会主催事業		内容	講師 舞台制作講座：西村達郎／高階経啓 ダンス：豊田純次 朗 読：高階経啓			
	市民参加型舞台公演 体験イベント			令和6年度からの継続事業として、市民参加型舞台公演の体験イベントを開催。 参加者はダンスと朗読から希望するジャンルの講座を体験し、最終日には、両ジャンル合同での成果発表会を実施しました。参加者は、市民参加型舞台公演に立つ第一歩として、各ジャンルの難しさや楽しさを体感し、また参加者同士のコミュニケーションや目標に向かってグループで練習を行う楽しさなど、市民参加ならではの交流を体験しました。			
	日程	4月20日(日) 9:30/13:30 4月27日(日) 9:30/13:30 成果発表会 5月11日(日)		参加者数	20人	定員	24人
	参加費	なし※R6年度に徴収済み					
2	協会主催事業		内容	講師 ダンス：竹内静香／豊田純次／曾我部智子／山本瑞稀 朗 読：高階経啓 歌：武永京子／山田洋子 総監督：西村達郎			
	市民参加型舞台公演 ワークショップ			令和7・8年度の2か年の継続事業として、市民参加型舞台公演の本番に向けたワークショップを開催。参加者はダンスと朗読から希望するジャンルのワークショップに参加し、基礎からステージでの表現方法に至るまで、プロの指導のもと、本番に向けての練習を積み重ねました。本番公演は、令和8年7月に開催を予定しています。			
	日程	R8年3月1日(日) ～R8年3月29日(日)		参加者数	50人	定員	66人
	参加費	20,000円					

3	共催	草加オペラ協会	日程	6月29日(日) 14:00
	第14回ソウカパインオペラコンサート 喜歌劇「こうもり」		入場料	S席5,000円、A席4,000円、B席3,000円、C席2,000円
			出演者	新井義輝(Cond)／谷川佳幸(Ten)／藤永和望(Sop)／星田裕治(Br)／ ハーブアンサンブル・アルペジオ(Hp)／ ソウカパインオペラ合唱団 ほか
			入場者数	830 人
4	共催	草加オペラ協会	日程	4月5日(土)～6月28日(土)
	第14回ソウカパインオペラコンサート 合唱練習		会場	ホール、レセプションルームほか
			参加費等	参加費月額4,000円、ステージ料8,000円
			講師	吉川歌穂(Sop)ほか
			参加者数	23 人

## ② 市民交流型事業

1	協会主催事業		出演者	市内音楽団体 (2/7:11団体、2/8:12団体、2/11:11団体)				
	草加市民音楽祭		内容	歌唱や器楽、和太鼓、吹奏楽などジャンルを問わず34団体が出演。うち4団体が初参加。出演団体の中には、使用楽器をシェアするなど協力し合ったり、普段は別々に活動しているグループが集まって合同で出演するなどの交流の様子がみられ、市内で活動する市民音楽団体に発表と交流の場を提供しました。また、演奏のみならず草加東高校放送部がアナウンスで参加し、多彩な交流の場となりました。				
				来場者数	2/7(土)	のべ550 人	2/8(日)	のべ400 人
					2/11(祝)	のべ200 人	総来場者数	のべ1,150 人
				参加者数	2/7(土)	368 人	2/8(日)	300 人
2/11(祝)	110 人	総参加者数			778 人			
2	共催	音楽の街コンサート 実行委員会	日程	10月5日(日) 13:00				
	音楽の街コンサート		会場	草加マルイ店頭				
			入場料	無料				
			出演者	ToToKs-トトクス-／ナラスケ／そうか音楽院／ シュガーヒルバンドスペシャル with Roselili(ロゼリリ)				
		入場者数	のべ500人					
3	共催	草加ダンスフェスティバル 実行委員会	日程	10月13日(祝) 11:30				
	第16回草加ふささら ダンスフェスティバル		入場料	無料				
			参加費	個人:小・中学生8,000円・高校生9,000円 団体:10,000円～20,000円+1人につき2,000円				
			出演者	市近郊ダンス団体／個人参加者				
			入場者数	のべ1,000 人				
			参加者数	団体	20 団体	総人数	254 人	※個人・団体合計
4	共催	草加ミュージック・ フェスティバル実行委員会	日程	11月22日(土) 15:00				
	第21回 草加ミュージック・フェスティバル		入場料	2,000円(当日500円増) ※18歳未満無料				
			出演者	よさこい「SKIP」／シュガーヒルトリオ with 岩野未侑・宮野裕司／ そうか音楽院 with 草加ジュニアオーケストラ合唱団／ Jimbo'sジャズオーケストラ with KaoRi iTo				
			入場者数	143人				

5	共催	ドレミファそうかコンサート 実行委員会/ 草加市演奏家協会	日程	R8年2月1日(日) 13:30
			入場料	1,000円、高校生以下無料(要子ども用入場券)
		みんなでつくる 「ドレミファそうかコンサート」	出演者	瀬崎中学校吹奏楽部/青柳中学校吹奏楽部/ 高砂小学校金管バンドクラブ/草加鳶職組合/ 草加ジュニアオーケストラ合唱団/草加市演奏家協会会員/ ドレミファハンドベル隊/ドレミファ打楽器隊
			入場者数	671人
6	共催	草加市演奏家協会	日程	R8年3月15日(日) 14:00
			会場	レセプションルーム
		チャリティーコンサート	入場料	2,000円
			出演者	草加市演奏家協会会員
			入場者数	80人

### ③ 文化団体育成事業

1	共催	草加市文化団体連合会	日程	文化部門：11月3日(祝) 展示10:00~16:00 呈茶10:00~15:00 舞台部門：11月3日(祝) 13:00~15:00
			会場	ホール、レセプションルーム、漸草庵 百代の过客、ギャラリー
		文化の広場2025	入場料	無料
			出演者・ 出品者	草加市文化団体連合会加盟団体(13団体)/草加市立八幡小学校児童他
			来場者数	舞台部門 のべ250人 文化部門 展示 のべ80人 呈茶 のべ220人
2		草加市文化団体連合会 事務局業務	内容	「文化の広場」や「草文文化講座」での運営補助・会場確保・印刷物 作成補助・受講者の受け入れ準備、総会及び理事会の補助、各種資料の 作成などの運営をサポートしました。
	日程	通年		

### ④ 人材育成事業

1	共催	草加市演奏家協会	日程	6月8日(日) 10:00
			入場料	無料
		クラシック音楽ジュニアコンクール	参加費	7,000円
			審査員	堺康馬 (Pf) /草加市演奏家協会会員4人
			入場者数	のべ453人
			参加者数	42人
2	共催	草加市演奏家協会	日程	7月5日(土) 18:15
			入場料	無料
		ハートフルコンサート出演者募集 クラシック音楽オーディション	参加費	10,000円
			審査員	堺康馬 (Pf) /原田勇雅 (声楽) /名雪裕伸 (F1)
			入場者数	のべ52人
			参加者数	4人

3	共催	草加市演奏家協会	日程	12月14日(日) 13:30
	ハートフルコンサート		入場料	一般2,000円、3歳～大学生1,000円
			出演者	草加市演奏家協会会員／クラシック音楽オーディション合格者／クラシック音楽ジュニアコンクール受賞者／オペラ・オラトリオ塾XIX参加者
			入場者数	402人

## ⑤ 講座・体験事業

1	協会主催事業		内容	講師	NPO法人日本投扇興保存振興会		
	漸草庵 投扇興体験			日本の伝統的な遊びである「投扇興」の体験講座。多様な日本の文化を紹介することを目的とし、競技性のある日本伝統文化の企画として実施しました。 参加者は、「投扇興」の成り立ちや歴史等を学ぶとともに、年齢によらずに対戦できる気軽さをゲーム感覚で実際に楽しみながらも、その奥深さを体験しました。			
	日程	5月18日(日) ①10:00 ②13:30		参加者数	24人	定員	各回12名
	会場	漸草庵 百代の过客		参加費	1,000円		
2	協会主催事業		内容	草加市の文化振興に寄与し、日本文化芸術関連施設「漸草庵 百代の过客」を命名・揮ごうされたドナルド・キーン氏と草加市とのゆかりにちなみ、愛用品や草加市とのゆかりの品々を展示しました。 今回は、キーン氏の日本文学研究者としての一面にスポットを当て、同氏と俳人黒田杏子氏との対談音声を公開するとともに、自筆原稿の展示や書斎の再現などを通じて、研究者としての側面を紹介しました。 会期中には、会場に併設されているお休み処で、キーン氏の幼少期の愛犬をモチーフにした上生菓子を提供するなど、様々な企画を交えて「漸草庵 百代の过客」も市内外にPRしました。			
	ドナルド・キーン先生と 草加のゆかり展 ～日本文学研究者ドナルド・キーン～			来場者数	のべ190人		
	日程	6月24日(火)～6月30日(月) 10:00～16:00					
	会場	漸草庵 百代の过客		入場料	無料		
3	協会主催事業		内容	出演者	新井義輝(Cond)／谷川佳幸(Ten)／藤永和望(Sop)／星田裕治(Br)／ハーブアンサンブル・アルペジオ(Hp)／ソウカパインオペラ合唱団 ほか		
	次世代舞台芸術鑑賞事業			市内小中学生及び高校生に、一流の芸術文化にふれる機会を提供するため、舞台芸術作品のゲネプロを無料で公開しました。また、作品説明や鑑賞についてのレクチャーを行い、舞台作品を鑑賞する際の知識も養ってもらいました。			
	日程	6月28日(土) 14:00		参加者数	16校(小学校8校、中学校6校、高校2校)		
	参加費	無料		来場者数	51人	定員	200人
4	協会主催事業		内容	第73回埼玉県美術展覧会の入賞者・入選者、同美術展の運営委員・審査員・招待・委嘱者のうち、草加市在住者の作品を展示する作品展を開催しました。日本画・洋画・彫刻・工芸・写真の5部門から21点を展示しました。			
	草加市県展作品展			来場者数	のべ574人		
	日程	10月24日(金)～10月29日(水)					
	会場	アコスギャラリー(大)		入場料	無料		

5	協会主催事業		内容	講師	佐澤モト子（和菓子教室sakura）			
	漸草庵 はじめての和菓子づくりと抹茶のある暮らし			<p>茶道に関連する文化のひとつである和菓子の創作を通して、日本の伝統文化を体験する教室を開催しました。参加者は、季節に合わせた和菓子づくりを体験しその美しさや繊細さを学びました。講師による点茶デモンストレーションを行い、日常に取り入れやすい和菓子と抹茶の味わい方についても知識を深める機会を提供しました。</p> <p>令和6年度に好評を得たことから継続して開催したところ、申込開始からわずか数日で定員に達し、市民の関心の高さがうかがえました。</p>				
	日程	R8年2月28日(土) ①10:00 ②13:30 ③16:30						
	会場	漸草庵 百代の過客、実習室						
	参加費	3,000円		参加者数	33人	定員	各回 12人	
6	共催	草加市茶道協会	日程	4月6日(日) 午前の部 10:00 午後の部 13:00				
	第六回 漸草庵茶会		会場	漸草庵 百代の過客、レセプションルーム				
			呈茶料	3,000円				
			入場者数	のべ240人				
7	共催	草加市演奏家協会	日程	7月12日(土)～12月6日(土)				
	オペラ・オラトリオ塾XIX		会場	レセプションルーム、音楽室 ほか				
			参加費	12,000円 ※親子参加(2人) 20,000円				
			講師	草加市演奏家協会会員				
			参加者数	47人				
8	共催	草加市茶道協会	日程	8月3日(日) 10:00				
	漸草庵 夏休み子ども茶道体験 茶せんをふってみよう!		会場	漸草庵 百代の過客				
			受講料	高校生以上1,000円、小・中学生500円				
			参加者数	27人				

### (3) 文化会館管理・運営事業

#### ① 施設貸与業務

##### i) 利用状況

利用区分 施設名		草加市		近隣4市1町		その他		合計		年間稼働率
		件数	人数	件数	人数	件数	人数	件数	人数	
ホール棟	音楽	60	24,109	20	6,092	16	6,238	96	36,439	
	演劇	9	3,035	2	980	2	1,990	13	6,005	
	舞踊	29	9,906	15	5,095	2	900	46	15,901	
	演芸	0	0	0	0	3	3,385	3	3,385	
	映画	0	0	0	0	0	0	0	0	
	大会	1	900	3	517	3	2,400	7	3,817	
	講演会	4	1,704	0	0	0	0	4	1,704	
	講習会	7	2,362	1	300	0	0	8	2,662	
	準備	20	675	3	45	3	91	26	811	
	その他	14	1,040	2	975	1	700	17	2,715	
小計		144	43,731	46	14,004	30	15,704	220	73,439	62.4%
コミュニティ棟	第1会議室	322	13,416	53	1,960	25	1,147	400	16,523	81.7%
	レセプションルーム	347	15,068	44	1,044	39	2,439	430	18,551	86.3%
	第2会議室	389	4,531	43	652	55	689	487	5,872	86.6%
	第1・2研修室	247	5,212	12	434	13	459	272	6,105	
	第1研修室	227	1,829	28	278	22	206	277	2,313	85.7%
	第2研修室	235	1,919	16	214	33	309	284	2,442	87.8%
	音楽室	731	4,565	112	250	28	271	871	5,086	93.4%
	実習室	150	2,777	2	48	11	185	163	3,010	46.3%
	和室	332	2,153	41	212	34	161	407	2,526	72.2%
小計		2,980	51,470	351	5,092	260	5,866	3,591	62,428	80.0%
漸草庵	全館	31	1,059	0	0	0	0	31	1,059	
	松の間	36	480	2	36	0	0	38	516	18.7%
	菊の間	25	346	2	36	0	0	27	382	14.9%
	桜の間	31	237	1	36	0	0	32	273	16.7%
	小間	17	166	1	36	0	0	18	202	12.0%
小計		140	2,288	6	144	0	0	146	2,432	15.6%
お休み処									2,765	
伝統産業展示室									22,435	
合計		3,264	97,489	403	19,240	290	21,570	3,957	163,499	

※年間稼働率＝稼働日数÷使用可能日数×100

【参考】 漸草庵・お休み処の来場者数推移（月別）

（単位：人）

		呈茶サービス	休憩・見学のみ	合計
令和7年	4月	251	7	258
	5月	321	13	334
	6月	232	5	237
	7月	186	4	190
	8月	172	0	172
	9月	178	1	179
	10月	223	4	227
	11月	246	4	250
	12月	121	4	125
令和8年	1月	191	10	201
	2月	212	3	215
	3月	348	29	377
合計		2,681	84	2,765

【参考】 直近3年間の推移（全体）

	令和5年度		令和6年度		令和7年度		前年度比	
	件数	人数	件数	人数	件数	人数	件数	人数
ホール棟	195	58,787	211	68,994	220	73,439	9	4,445
コミュニティ棟	3,726	60,183	3,730	63,513	3,591	62,428	△ 139	△ 1,085
漸草庵	125	2,591	140	3,771	146	2,432	6	△ 1,339
合計	4,046	121,561	4,081	136,278	3,957	138,299	△ 124	2,021

【参考】 直近3年間の推移（草加市）

	令和5年度		令和6年度		令和7年度		前年度比	
	件数	人数	件数	人数	件数	人数	件数	人数
ホール棟	148	41,164	134	40,575	144	43,731	10	3,156
コミュニティ棟	3,207	51,396	3,126	53,046	2,980	51,470	△ 146	△ 1,576
漸草庵	121	2,533	130	3,538	140	2,288	10	△ 1,250
合計	3,476	95,093	3,390	97,159	3,264	97,489	△ 126	330

## ii) 使用料徴収状況

(単位：円)

施設名		月	令和7年					
			4月	5月	6月	7月	8月	9月
ホール棟	ホー ル		2,068,790	1,187,390	1,718,880	2,362,530	1,747,490	1,562,600
	楽 屋		483,770	298,760	440,210	749,750	573,810	407,330
コミュニテイ棟	第1会議室		249,250	109,000	115,380	56,680	97,430	72,650
	レセプションルーム		129,560	144,790	97,430	114,930	102,890	75,130
	第2会議室		41,610	54,140	30,610	28,230	49,350	49,460
	第1研修室		18,850	15,500	9,820	8,790	7,440	11,390
	第2研修室		32,630	21,810	12,330	9,270	12,300	10,830
	第1・2研修室		17,320	20,780	36,820	33,820	54,840	31,200
	音 楽 室		52,210	24,880	36,230	34,150	37,740	24,850
	実 習 室		15,680	58,970	117,770	21,520	118,140	66,940
	和 室		25,540	18,270	27,770	9,640	32,550	33,800
漸草庵	全 館		40,680	122,040	420,760	130,710	0	105,250
	松 の 間		15,600	20,150	7,800	23,400	13,650	33,000
	菊 の 間		19,380	9,690	6,120	8,670	10,710	18,360
	桜 の 間		0	11,000	8,250	11,410	7,470	12,170
	小 間		0	3,090	3,090	10,600	3,090	5,300
附 属 設 備			763,460	1,007,570	1,001,880	1,505,320	1,473,150	689,560
小 計			3,974,330	3,127,830	4,091,150	5,119,420	4,342,050	3,209,820
減 免 額			△ 1,544,990	△ 1,459,000	△ 2,209,890	△ 1,427,120	△ 1,833,480	△ 1,611,930
還 付 額			0	△ 4,070	△ 690	△ 1,140	△ 107,630	△ 4,320
現 金 計			2,429,340	1,664,760	1,880,570	3,691,160	2,400,940	1,593,570
口 座 振 替 額			247,040	229,890	233,220	270,530	97,540	202,970
合 計			2,676,380	1,894,650	2,113,790	3,961,690	2,498,480	1,796,540

(単位：円)

10月	11月	12月	令和8年 1月	2月	3月	合計
1,515,360	889,790	1,526,500	1,089,650	1,232,610	652,950	17,554,540
489,730	234,510	425,630	347,670	455,590	253,100	5,159,860
94,780	180,560	103,280	147,030	111,220	58,440	1,395,700
119,290	67,720	58,080	116,440	133,740	101,170	1,261,170
19,640	35,710	57,750	66,050	25,330	34,210	492,090
9,410	17,790	11,660	15,530	3,920	12,840	142,940
13,710	18,400	6,780	17,540	22,110	8,150	185,860
34,110	24,500	39,880	47,580	31,440	55,080	427,370
23,790	31,260	33,020	45,150	14,770	39,590	397,640
19,150	84,770	38,850	126,490	59,550	37,800	765,630
10,740	31,440	31,690	32,680	14,370	32,940	301,430
289,460	0	0	0	308,700	0	1,417,600
20,150	17,570	20,150	13,260	12,350	33,410	230,490
15,810	6,120	6,120	10,400	9,690	26,210	147,280
8,250	5,500	7,470	10,220	10,220	24,290	116,250
6,180	0	2,210	9,000	3,090	21,090	66,740
1,549,590	2,027,050	2,274,980	1,053,040	1,597,520	2,014,360	16,957,480
4,239,150	3,672,690	4,644,050	3,147,730	4,046,220	3,405,630	47,020,070
△ 2,219,310	△ 2,083,670	△ 1,787,660	△ 2,159,510	△ 1,724,070	△ 1,121,050	△ 21,181,680
0	△ 350	0	0	△ 187,620	△ 250	△ 306,070
2,019,840	1,588,670	2,856,390	988,220	2,134,530	2,284,330	25,532,320
194,200	212,580	268,730	225,110	252,350	283,990	2,718,150
2,214,040	1,801,250	3,125,120	1,213,330	2,386,880	2,568,320	28,250,470

※還付額については、令和8年3月31日時点の集計。3月の口座振替額については、4月末振替予定額。

	令和5年度	令和6年度	令和7年度	前年度比
徴収額	21,984,900	31,843,350	28,250,470	△ 3,592,880

② 施設・設備の維持管理に関する業務

i) 委託業務実施状況

		業務名	実施回数	金額(円)
日常業務	1	受付業務	毎日(休館日を除く)	18,216,033
	2	清掃業務 <日常清掃作業> <定期清掃作業> ・コミュニティ棟弾性床材清掃 ・ホール棟弾性床材清掃 ・コミュニティ棟木質床材清掃 ・ホール棟木質床材清掃 ・ガラス清掃 ・カーペット(繊維)床清掃 ・ホール屋根清掃 ・漸草庵清掃	毎日(休館日を除く)  3回 3回 3回 3回 2回 1回 2回 4回	20,348,900
	3	設備管理業務	毎日(一部休館日を除く)	13,584,879
	4	有人警備業務	毎日(休館日を除く)	8,792,476
	5	機械警備業務	毎日	1,043,592
	6	庭園管理業務 ・高木剪定 ・中木剪定 ・寄植刈込 ・施肥 ・人力除草 ・機械除草 ・樹木消毒 ・庭園改良	1回 2回 1回 2回 4回 4回 3回 1回	2,453,000
舞台業務	7	舞台業務	毎日(休館日を除く)	17,450,400
	8	舞台機構保守業務	2回	451,000
	9	音響装置及びモニターカメラ装置保守業務	2回	680,900
	10	照明装置保守業務	2回	499,400
	11	プロジェクター保守点検業務	1回	79,200
	12	ピアノ(スタインウェイ)保守点検業務	1回	126,500
	13	ピアノ(ヤマハ)保守点検業務	1回	15,400
建築物環境衛生業務	14	建築物環境衛生管理業務	4回	110,000
	15	空気環境測定業務	6回	283,140
	16	第1会議室浮遊粉じん環境(アスベスト濃度)調査業務	1回	70,400
	17	冷却塔水質管理装置保守及びレジオネラ属菌検査業務	4回	365,750
	18	貯水槽清掃業務	2回	247,500
	19	汚水槽及びグリストラップ槽清掃業務	6回	385,000
	20	ごみ(事業系)処理業務	週2回	475,200
	21	館内消毒等業務	6回	198,000

		業 務 名	実施回数	金額(円)
電 気・ 機 械 設 備 関 係 業 務	22	自家用電気工作物保安管理及び特別保安管理業務	月 1 回	748,000
	23	建築物及び建築設備定期点検業務	1 回	231,000
	24	空調設備等保守業務	6 回	3,450,986
	25	空調制御装置保守業務	1 回	525,800
	26	エレベーター保守業務	月 1 回	415,800
	27	昇降機保守業務（テーブルリフター・小荷物専用昇降機）	2 回	121,000
	28	段差解消機保守業務	2 回	242,000
	29	自動ドア保守業務	1 回	99,000
	30	電気給湯設備保守業務	1 回	36,300
	31	ガス器具点検業務	1 回	26,400
	32	消防設備保守及び防火設備定期点検業務	2 回	660,000
業 務 そ の 他		蚊駆除業務	1 回	30,800
		産業廃棄物処理業務	2 回	243,100
		簡易専用水道検査	1 回	3,850
		駐車場入口看板 電源切離し業務	1 回	41,800
		変電室 LED交換工事に伴う停電作業	1 回	198,000
		プロムナード ケヤキ等強剪定業務	1 回	451,000
合 計				93,401,506

ii) 修繕実施状況

令和7年度は、避難はしごや防火シャッターといった消防設備など「利用者の安全に欠かせない設備」の修繕や、水道やトイレなど「利用者に快適にご利用いただくための設備」の修繕を行いました。そのほか、冷却塔や冷温水発生器の修繕、雨漏りや強風による突発的な施設・設備の不具合に対応いたしました。

		修 繕 名	完了日	金額(円)
屋内設備	1	第1会議室入口 フランス落とし緊急修繕	6月2日	13,200
	2	送受話器交換緊急修繕	6月4日	22,000
	3	2階研修室 可動間仕切り緊急修繕	9月4日	887,700
	4	2階音楽室 シリンダー交換緊急修繕	11月14日	25,080
	5	ホール用音響設備インカムヘッドセット緊急修繕	11月19日	55,000
	6	2階研修室 可動間仕切り操作レバー緊急修繕	12月4日	83,050
	7	1階自動扉緊急修繕	12月24日	22,000
	8	2階研修室 可動間仕切りクロス緊急修繕	1月14日	133,375
	9	避難はしご及び防火シャッターバッテリー交換修繕	2月4日	165,000
	10	1階受付前 防火シャッター緊急修繕	3月4日	99,000
給排水設備	11	ホール棟 小便器緊急修繕	5月19日	20,900
	12	ホール棟 スロップシンク緊急修繕	5月30日	92,400
	13	2階給湯室 熱湯口付混合水栓緊急修繕	6月20日	96,800
	14	2階軽食喫茶室 私設量水器交換緊急修繕	8月6日	66,000
	15	2階託児室 雨漏り緊急修繕	8月26日	248,600
	16	2階女子トイレ 洋式便器フラッシュバルブ交換修繕	1月27日	66,000
屋外設備	17	外倉庫 鍵交換緊急修繕	6月24日	14,300
	18	冷却塔薬注ポンプ交換緊急修繕	8月12日	105,600
	19	屋上防水劣化防止対策修繕	10月7日	297,000
	20	冷温水発生器(RB-3) 燃焼部品交換修繕	3月4日	522,500
	21	受水槽防食修繕	3月28日	880,000
	22	高架水槽及び消火水槽防食修繕	3月28日	418,000
合 計				4,333,505

【参考】令和7年度草加市実施工事等

工事名		実施期間
1	公共施設照明の一括LED化推進事業	8～2月

iii) 調達備品等      なし

#### (4) 法人運営

令和7年度は、理事長の辞任に伴い、第1回臨時理事会において、後任の理事長の選定を行いました。

評議員については、5月に任期満了を迎えたことから、第1回評議員選定委員会において、次期の評議員12名の選任を行いました。

また、令和8年度事業企画についての協議を行うため、8月に第2回臨時理事会を、10月に第1回臨時評議員会を開催しました。

##### ①理事会

	開催日	議案等	可否
第1回 通常理事会	5月8日	第1号議案 令和6年度公益財団法人草加市文化協会事業報告の承認について	可
		第2号議案 令和6年度公益財団法人草加市文化協会決算の承認について	可
		第3号議案 公益財団法人草加市文化協会公益充実資金の取崩手続を定める規程の制定について	可
		第4号議案 公益財団法人草加市文化協会評議員選定委員の選任について	可
		第5号議案 公益財団法人草加市文化協会評議員候補者の推薦について	可
		第6号議案 令和7年度公益財団法人草加市文化協会第1回定時評議員会の招集及び提出議案について	可
		第1号報告 公益財団法人草加市文化協会職務執行状況の報告について	—
第1回 臨時理事会	6月30日	第7号議案 公益財団法人草加市文化協会理事長の選定について	可
		第8号議案 公益財団法人草加市文化協会評議員選定委員の選任について	可
		第9号議案 令和7年度公益財団法人草加市文化協会事業計画の変更について	可
		第10号議案 令和7年度公益財団法人草加市文化協会収支補正予算(第1号)について	可
第2回 臨時理事会	8月18日	第11号議案 令和7年度公益財団法人草加市文化協会第1回臨時評議員会の招集及び議事について	可
		第2号報告 公益財団法人草加市文化協会職務執行状況の報告について	—
		協議事項 令和8年度の事業企画について	—
第2回 通常理事会	11月21日	第12号議案 公益財団法人草加市文化協会評議員候補者の推薦について	可
		協議事項 令和8年度 公益財団法人草加市文化協会 事業計画(案)について	—
第3回 通常理事会	1月28日	第13号議案 令和8年度公益財団法人草加市文化協会事業計画(案)について	可
		第14号議案 令和8年度公益財団法人草加市文化協会予算等(案)について	可
		第15号議案 公益財団法人草加市文化協会職員の給与規程の一部を改正する規程の制定について	可
		第16号議案 役員等賠償責任保険契約の締結について	可

第3回 通常理事会	1月28日	第17号議案	令和7年度公益財団法人草加市文化協会収支補正予算(第2号)について	可
		第18号議案	令和7年度公益財団法人草加市文化協会第2回定時評議員会の招集及び提出議案について	可
		第3号報告	公益財団法人草加市文化協会職務執行状況の報告について	—

## ②評議員会

	開催日	議案等	可否	
第1回 定時評議員会	5月26日	第1号議案	令和6年度公益財団法人草加市文化協会決算の承認について	可
		第2号議案	公益財団法人草加市文化協会定款の一部を変更する定款の制定について	可
		第3号議案	公益財団法人草加市文化協会役員及び評議員の報酬及び費用弁償に関する規程の一部を改正する規程の制定について	可
		第4号議案	公益財団法人草加市文化協会理事の選任について	可
		第5号議案	公益財団法人草加市文化協会監事の選任について	可
		第1号報告	令和6年度公益財団法人草加市文化協会事業報告について	—
		第2号報告	令和6年度公益財団法人草加市文化協会収支補正予算(第1号)について	—
第1回 臨時評議員会	10月3日	第3号報告	令和7年度公益財団法人草加市文化協会事業計画の変更について	—
		第4号報告	令和7年度公益財団法人草加市文化協会収支補正予算(第1号)について	—
		協議事項	令和8年度の事業企画について	—
第2回 定時評議員会	2月5日	第6号議案	令和8年度公益財団法人草加市文化協会事業計画(案)について	可
		第7号議案	令和8年度公益財団法人草加市文化協会予算等(案)について	可
		第8号議案	公益財団法人草加市文化協会役員及び評議員の報酬及び費用弁償に関する規程の一部を改正する規程の制定について	可
		第5号報告	令和7年度公益財団法人草加市文化協会収支補正予算(第2号)について	—

## ③評議員選定委員会

	開催日	議案等	可否
第1回	5月15日	第1号議案 公益財団法人草加市文化協会評議員の選任について	可
第2回	12月19日	第2号議案 公益財団法人草加市文化協会評議員の選任について	可

## ④監査

### ◆監事監査

実施日	対象事項
4月28日	令和6年度における理事の職務の執行・事業報告・計算関係書類に係る監査

## ⑤賛助会員制度

会費	1口50,000円/1年間
会員数	企業15社、個人1名
会費口数	17口

## 2 令和7年度公益財団法人草加市文化協会決算

### (1) 貸借対照表

令和8年3月31日現在

(単位:円)

科 目	当年度	前年度	増 減
<b>I 資産の部</b>			
<b>1 流動資産</b>			
現金預金	39,091,907	27,593,685	11,498,222
未収金	3,231,329	9,804,815	△ 6,573,486
立替金	43,579	45,594	△ 2,015
仮払金	843,207	865,107	△ 21,900
流動資産合計	43,210,022	38,309,201	4,900,821
<b>2 固定資産</b>			
(1) 基本財産			
基本金引当預金	3,000,000	3,000,000	0
基本財産合計	3,000,000	3,000,000	0
(2) 特定資産			
運営資金積立預金	24,182,626	18,413,997	5,768,629
退職給付引当預金	21,705,716	18,540,936	3,164,780
市民文化振興育成推進積立預金	21,754,448	19,793,823	1,960,625
特定資産合計	67,642,790	56,748,756	10,894,034
(3) その他固定資産			
什器備品	760,246	1,139,800	△ 379,554
電話加入権	242,034	242,034	0
その他固定資産合計	1,002,280	1,381,834	△ 379,554
固定資産合計	71,645,070	61,130,590	10,514,480
資産合計	114,855,092	99,439,791	15,415,301
<b>II 負債の部</b>			
<b>1 流動負債</b>			
未払金	26,152,799	22,640,428	3,512,371
前受金	13,000	650	12,350
預り金	3,268,140	1,728,672	1,539,468
流動負債合計	29,433,939	24,369,750	5,064,189
<b>2 固定負債</b>			
退職給付引当金	21,705,716	18,540,936	3,164,780
固定負債合計	21,705,716	18,540,936	3,164,780
負債合計	51,139,655	42,910,686	8,228,969
<b>III 正味財産の部</b>			
<b>1 基金</b>			
基金	0	0	0
<b>2 指定正味財産</b>			
指定正味財産合計	3,000,000	3,000,000	0
(うち基本財産への充当額)	3,000,000	3,000,000	0
<b>3 一般正味財産</b>			
(1) 代替基金	0	0	0
(2) その他一般正味財産	60,715,437	53,529,105	7,186,332
一般正味財産合計	60,715,437	53,529,105	7,186,332
(うち特定資産への充当額)	45,937,074	38,207,820	7,729,254
正味財産合計	63,715,437	56,529,105	7,186,332
負債及び正味財産合計	114,855,092	99,439,791	15,415,301

## 貸借対照表内訳表

令和 8年 3月31日現在

(単位：円)

科 目	公益目的事業会計	収益事業等会計	法人会計	合 計
<b>I 資産の部</b>				
<b>1 流動資産</b>				
現金預金	24,536,910	9,234,691	5,320,306	39,091,907
未収金	1,531,000	1,267,329	433,000	3,231,329
立替金	43,579	0	0	43,579
仮払金	467,058	318,512	57,637	843,207
流動資産合計	26,578,547	10,820,532	5,810,943	43,210,022
<b>2 固定資産</b>				
(1) 基本財産				
基本金引当預金	3,000,000	0	0	3,000,000
基本財産合計	3,000,000	0	0	3,000,000
(2) 特定資産				
運営資金積立預金	17,232,661	0	6,949,965	24,182,626
退職給付引当預金	15,438,542	3,267,234	2,999,940	21,705,716
市民文化振興育成推進積立預金	21,754,448	0	0	21,754,448
特定資産合計	54,425,651	3,267,234	9,949,905	67,642,790
(3) その他固定資産				
什器備品	562,574	98,834	98,838	760,246
電話加入権	156,087	85,632	315	242,034
その他固定資産合計	718,661	184,466	99,153	1,002,280
固定資産合計	58,144,312	3,451,700	10,049,058	71,645,070
資産合計	84,722,859	14,272,232	15,860,001	114,855,092
<b>II 負債の部</b>				
<b>1 流動負債</b>				
未払金	12,559,082	9,014,772	4,578,945	26,152,799
前受金	13,000	0	0	13,000
預り金	2,963,400	0	304,740	3,268,140
流動負債合計	15,535,482	9,014,772	4,883,685	29,433,939
<b>2 固定負債</b>				
退職給付引当金	15,438,542	3,267,234	2,999,940	21,705,716
固定負債合計	15,438,542	3,267,234	2,999,940	21,705,716
負債合計	30,974,024	12,282,006	7,883,625	51,139,655
<b>III 正味財産の部</b>				
<b>1 基金</b>				
基金	0	0	0	0
<b>2 指定正味財産</b>				
指定正味財産合計	3,000,000	0	0	3,000,000
(うち基本財産への充当額)	3,000,000	0	0	3,000,000
<b>3 一般正味財産</b>				
(1) 代替基金	0	0	0	0
(2) その他一般正味財産	50,748,835	1,990,226	7,976,376	60,715,437
一般正味財産合計	50,748,835	1,990,226	7,976,376	60,715,437
(うち特定資産への充当額)	38,987,109	0	6,949,965	45,937,074
正味財産合計	53,748,835	1,990,226	7,976,376	63,715,437
負債及び正味財産合計	84,722,859	14,272,232	15,860,001	114,855,092

(2) 正味財産増減計算書  
令和 7年 4月 1日から令和 8年 3月31日まで

(単位:円)

科 目	当年度	前年度	増 減
<b>I 一般正味財産増減の部</b>			
1. 経常増減の部			
(1) 経常収益			
基本財産運用益	750	60	690
基本財産受取利息	750	60	690
受取会費	910,000	1,110,000	△ 200,000
賛助会員受取会費	800,000	1,000,000	△ 200,000
キャンパスメンバーズ年会費	110,000	110,000	0
事業収益	261,450,820	255,652,560	5,798,260
指定管理事業収益	251,360,000	248,918,000	2,442,000
入場料収益	7,904,000	4,537,700	3,366,300
お休み処運営事業収益	2,186,820	2,196,860	△ 10,040
受取補助金	520,000	314,000	206,000
受取補助金	520,000	314,000	206,000
雑収益	5,044,917	5,302,172	△ 257,255
受取利息	382	15	367
雑収益	5,044,535	5,302,157	△ 257,622
経常収益計	267,926,487	262,378,792	5,547,695
(2) 経常費用			
事業費	241,903,643	236,828,170	5,075,473
給料手当	43,049,033	39,730,602	3,318,431
臨時雇賃金	12,848,786	11,137,645	1,711,141
退職給付費用	2,626,768	1,070,840	1,555,928
福利厚生費	10,704,307	9,283,799	1,420,508
旅費交通費	39,860	21,650	18,210
通信運搬費	875,855	937,762	△ 61,907
減価償却費	330,210	495,067	△ 164,857
消耗什器備品費	94,800	522,810	△ 428,010
消耗品費	1,883,845	1,798,611	85,234
修繕費	4,333,505	3,954,736	378,769
印刷製本費	1,442,152	1,566,846	△ 124,694
燃料費	16,206	22,796	△ 6,590
光熱水料費	28,662,038	30,970,279	△ 2,308,241
賃借料	3,459,803	3,003,493	456,310
保険料	577,591	546,287	31,304
諸謝金	295,165	309,411	△ 14,246
租税公課	8,415,900	7,727,400	688,500
支払負担金	4,690,000	4,690,000	0
委託費	109,540,040	112,136,688	△ 2,596,648
使用料	3,018,085	2,840,167	177,918
食糧費	59,459	49,496	9,963
広報宣伝費	1,394,027	1,551,090	△ 157,063
手数料	483,353	458,301	25,052
お休み処運営事業費	1,076,208	1,260,313	△ 184,105
人材派遣費	1,986,647	742,081	1,244,566

科 目	当年度	前年度	増 減
管理費	18,119,409	16,277,972	1,841,437
給料手当	8,761,032	8,083,784	677,248
臨時雇賃金	2,606,252	2,256,415	349,837
退職給付費用	538,012	219,327	318,685
福利厚生費	2,141,406	1,851,239	290,167
旅費交通費	187,956	184,316	3,640
通信運搬費	137,306	115,310	21,996
減価償却費	49,341	93,645	△ 44,304
消耗什器備品費	0	61,600	△ 61,600
消耗品費	13,803	9,109	4,694
修繕費	0	7,178	△ 7,178
印刷製本費	0	3,160	△ 3,160
燃料費	3,318	4,668	△ 1,350
賃借料	9,948	9,948	0
保険料	36,149	30,463	5,686
租税公課	1,375,100	1,293,000	82,100
支払負担金	283,610	216,920	66,690
支払寄付金	5,000	10,000	△ 5,000
委託費	489,500	264,000	225,500
交際費	29,380	55,800	△ 26,420
広報宣伝費	11,000	274,999	△ 263,999
手数料	242,404	289,104	△ 46,700
顧問料	792,000	792,000	0
人材派遣費	406,892	151,987	254,905
経常費用計	260,023,052	253,106,142	6,916,910
評価損益等調整前当期経常増減額	7,903,435	9,272,650	△ 1,369,215
評価損益等計	0	0	0
当期経常増減額	7,903,435	9,272,650	△ 1,369,215
2. 経常外増減の部			
(1) 経常外収益			
経常外収益計	0	0	0
(2) 経常外費用			
雑損失	3	13,821	△ 13,818
雑損失	3	13,821	△ 13,818
経常外費用計	3	13,821	△ 13,818
当期経常外増減額	△ 3	△ 13,821	13,818
税引前当期一般正味財産増減額	7,903,432	9,258,829	△ 1,355,397
法人税、住民税および事業税	717,100	687,900	29,200
当期一般正味財産増減額	7,186,332	8,570,929	△ 1,384,597
一般正味財産期首残高	53,529,105	44,958,176	8,570,929
一般正味財産期末残高	60,715,437	53,529,105	7,186,332
II 指定正味財産増減の部			
当期指定正味財産増減額	0	0	0
指定正味財産期首残高	3,000,000	3,000,000	0
指定正味財産期末残高	3,000,000	3,000,000	0
III 基金増減の部			
当期基金増減額	0	0	0
基金期首残高	0	0	0
基金期末残高	0	0	0
IV 正味財産期末残高	63,715,437	56,529,105	7,186,332

正味財産増減計算書内訳表①

令和 7年 4月 1日から令和 8年 3月31日まで

(単位：円)

科 目	公益目的事業会計	収益事業等会計	法人会計	合 計
<b>I 一般正味財産増減の部</b>				
1. 経常増減の部				
(1) 経常収益				
基本財産運用益	750	0	0	750
基本財産受取利息	750	0	0	750
受取会費	455,000	0	455,000	910,000
賛助会員受取会費	400,000	0	400,000	800,000
キャンパスメンバーズ年会費	55,000	0	55,000	110,000
事業収益	160,549,000	84,909,820	15,992,000	261,450,820
指定管理事業収益	152,645,000	82,723,000	15,992,000	251,360,000
入場料収益	7,904,000	0	0	7,904,000
お休み処運営事業収益	0	2,186,820	0	2,186,820
受取補助金	0	0	520,000	520,000
受取補助金	0	0	520,000	520,000
雑収益	559,522	4,306,573	178,822	5,044,917
受取利息	0	0	382	382
雑収益	559,522	4,306,573	178,440	5,044,535
経常収益計	161,564,272	89,216,393	17,145,822	267,926,487
(2) 経常費用				
事業費	157,279,813	84,623,830	0	241,903,643
給料手当	31,249,381	11,799,652	0	43,049,033
臨時雇賃金	9,322,677	3,526,109	0	12,848,786
退職給付費用	1,898,869	727,899	0	2,626,768
福利厚生費	7,855,698	2,848,609	0	10,704,307
旅費交通費	36,555	3,305	0	39,860
通信運搬費	722,501	153,354	0	875,855
減価償却費	280,869	49,341	0	330,210
消耗什器備品費	94,800	0	0	94,800
消耗品費	1,216,683	667,162	0	1,883,845
修繕費	2,383,429	1,950,076	0	4,333,505
印刷製本費	1,352,934	89,218	0	1,442,152
燃料費	11,721	4,485	0	16,206
光熱水料費	15,764,188	12,897,850	0	28,662,038
賃借料	1,858,479	1,601,324	0	3,459,803
保険料	390,391	187,200	0	577,591
諸謝金	295,165	0	0	295,165
租税公課	5,975,350	2,440,550	0	8,415,900
支払負担金	4,690,000	0	0	4,690,000
委託費	67,456,594	42,083,446	0	109,540,040
使用料	1,215,274	1,802,811	0	3,018,085
食糧費	59,459	0	0	59,459
広報宣伝費	1,229,291	164,736	0	1,394,027
手数料	483,353	0	0	483,353
お休み処運営事業費	0	1,076,208	0	1,076,208
人材派遣費	1,436,152	550,495	0	1,986,647

科 目	公益目的事業会計	収益事業等会計	法人会計	合 計
管理費	0	0	18,119,409	18,119,409
給料手当	0	0	8,761,032	8,761,032
臨時雇賃金	0	0	2,606,252	2,606,252
退職給付費用	0	0	538,012	538,012
福利厚生費	0	0	2,141,406	2,141,406
旅費交通費	0	0	187,956	187,956
通信運搬費	0	0	137,306	137,306
減価償却費	0	0	49,341	49,341
消耗品費	0	0	13,803	13,803
燃料費	0	0	3,318	3,318
賃借料	0	0	9,948	9,948
保険料	0	0	36,149	36,149
租税公課	0	0	1,375,100	1,375,100
支払負担金	0	0	283,610	283,610
支払寄付金	0	0	5,000	5,000
委託費	0	0	489,500	489,500
交際費	0	0	29,380	29,380
広報宣伝費	0	0	11,000	11,000
手数料	0	0	242,404	242,404
顧問料	0	0	792,000	792,000
人材派遣費	0	0	406,892	406,892
経常費用計	157,279,813	84,623,830	18,119,409	260,023,052
評価損益等調整前当期経常増減額	4,284,459	4,592,563	△ 973,587	7,903,435
評価損益等計	0	0	0	0
当期経常増減額	4,284,459	4,592,563	△ 973,587	7,903,435
2. 経常外増減の部				
(1) 経常外収益				
経常外収益計	0	0	0	0
(2) 経常外費用				
雑損失	0	1	2	3
雑損失	0	1	2	3
経常外費用計	0	1	2	3
当期経常外増減額	0	△ 1	△ 2	△ 3
他会計振替前当期一般正味財産増減額	4,284,459	4,592,562	△ 973,589	7,903,432
他会計振替額	2,296,282	△ 5,202,175	2,905,893	0
他会計振替額	2,296,282	△ 5,202,175	2,905,893	0
税引前当期一般正味財産増減額	6,580,741	△ 609,613	1,932,304	7,903,432
法人税、住民税および事業税	0	717,100	0	717,100
当期一般正味財産増減額	6,580,741	△ 1,326,713	1,932,304	7,186,332
一般正味財産期首残高	44,168,094	3,316,939	6,044,072	53,529,105
一般正味財産期末残高	50,748,835	1,990,226	7,976,376	60,715,437
II 指定正味財産増減の部				
当期指定正味財産増減額	0	0	0	0
指定正味財産期首残高	3,000,000	0	0	3,000,000
指定正味財産期末残高	3,000,000	0	0	3,000,000
III 基金増減の部				
当期基金増減額	0	0	0	0
基金期首残高	0	0	0	0
基金期末残高	0	0	0	0
IV 正味財産期末残高	53,748,835	1,990,226	7,976,376	63,715,437

正味財産増減計算書内訳表②

令和 7年 4月 1日から令和 8年 3月31日まで

科 目	公益目的事業会計				
	公1	公2	公3	共通	小 計
<b>I 一般正味財産増減の部</b>					
1. 経常増減の部					
(1) 経常収益					
基本財産運用益	0	0	0	750	750
基本財産受取利息	0	0	0	750	750
受取会費	0	0	0	455,000	455,000
賛助会員受取会費	0	0	0	400,000	400,000
キャンパスメンバーズ年会費	0	0	0	55,000	55,000
事業収益	43,712,000	36,870,000	79,967,000	0	160,549,000
指定管理事業収益	36,940,000	35,738,000	79,967,000	0	152,645,000
入場料収益	6,772,000	1,132,000	0	0	7,904,000
お休み処運営事業収益	0	0	0	0	0
受取補助金	0	0	0	0	0
受取補助金	0	0	0	0	0
雑収益	359,118	28,304	172,100	0	559,522
受取利息	0	0	0	0	0
雑収益	359,118	28,304	172,100	0	559,522
経常収益計	44,071,118	36,898,304	80,139,100	455,750	161,564,272
(2) 経常費用					
事業費	41,685,879	36,348,118	79,240,816	5,000	157,279,813
給料手当	10,362,089	10,455,314	10,431,978	0	31,249,381
臨時雇賃金	3,175,462	3,081,020	3,066,195	0	9,322,677
退職給付費用	632,957	632,956	632,956	0	1,898,869
福利厚生費	2,569,190	2,653,844	2,632,664	0	7,855,698
旅費交通費	17,341	16,338	2,876	0	36,555
通信運搬費	389,946	230,241	102,314	0	722,501
減価償却費	75,910	106,276	98,683	0	280,869
消耗什器備品費	94,800	0	0	0	94,800
消耗品費	168,149	207,341	841,193	0	1,216,683
修繕費	216,674	216,674	1,950,081	0	2,383,429
印刷製本費	988,491	303,231	61,212	0	1,352,934
燃料費	3,917	3,902	3,902	0	11,721
光熱水料費	1,433,026	1,433,026	12,898,136	0	15,764,188
賃借料	151,183	162,079	1,545,217	0	1,858,479
保険料	72,397	94,643	223,351	0	390,391
諸謝金	55,115	240,050	0	0	295,165
租税公課	1,927,450	2,229,350	1,813,550	5,000	5,975,350
支払負担金	0	4,690,000	0	0	4,690,000
委託費	16,653,441	8,772,383	42,030,770	0	67,456,594
使用料	901,829	51,143	262,302	0	1,215,274
食糧費	2,080	57,379	0	0	59,459
広報宣伝費	880,849	183,706	164,736	0	1,229,291
手数料	434,831	48,522	0	0	483,353
お休み処運営事業費	0	0	0	0	0
人材派遣費	478,752	478,700	478,700	0	1,436,152

(単位：円)

収益事業等会計			法人会計	合 計
収 1	他 1	小 計	法人	
0	0	0	0	750
0	0	0	0	750
0	0	0	455,000	910,000
0	0	0	400,000	800,000
0	0	0	55,000	110,000
4,941,820	79,968,000	84,909,820	15,992,000	261,450,820
2,755,000	79,968,000	82,723,000	15,992,000	251,360,000
0	0	0	0	7,904,000
2,186,820	0	2,186,820	0	2,186,820
0	0	0	520,000	520,000
0	0	0	520,000	520,000
4,303,273	3,300	4,306,573	178,822	5,044,917
0	0	0	382	382
4,303,273	3,300	4,306,573	178,440	5,044,535
9,245,093	79,971,300	89,216,393	17,145,822	267,926,487
6,335,608	78,288,222	84,623,830	0	241,903,643
1,554,287	10,245,365	11,799,652	0	43,049,033
459,914	3,066,195	3,526,109	0	12,848,786
94,943	632,956	727,899	0	2,626,768
385,362	2,463,247	2,848,609	0	10,704,307
429	2,876	3,305	0	39,860
51,042	102,312	153,354	0	875,855
11,386	37,955	49,341	0	330,210
0	0	0	0	94,800
3,183	663,979	667,162	0	1,883,845
0	1,950,076	1,950,076	0	4,333,505
28,010	61,208	89,218	0	1,442,152
583	3,902	4,485	0	16,206
0	12,897,850	12,897,850	0	28,662,038
370,709	1,230,615	1,601,324	0	3,459,803
8,342	178,858	187,200	0	577,591
0	0	0	0	295,165
626,100	1,814,450	2,440,550	0	8,415,900
0	0	0	0	4,690,000
52,800	42,030,646	42,083,446	0	109,540,040
1,540,515	262,296	1,802,811	0	3,018,085
0	0	0	0	59,459
0	164,736	164,736	0	1,394,027
0	0	0	0	483,353
1,076,208	0	1,076,208	0	1,076,208
71,795	478,700	550,495	0	1,986,647

科 目	公益目的事業会計				
	公 1	公 2	公 3	共通	小 計
管理費	0	0	0	0	0
給料手当	0	0	0	0	0
臨時雇賃金	0	0	0	0	0
退職給付費用	0	0	0	0	0
福利厚生費	0	0	0	0	0
旅費交通費	0	0	0	0	0
通信運搬費	0	0	0	0	0
減価償却費	0	0	0	0	0
消耗品費	0	0	0	0	0
燃料費	0	0	0	0	0
賃借料	0	0	0	0	0
保険料	0	0	0	0	0
租税公課	0	0	0	0	0
支払負担金	0	0	0	0	0
支払寄付金	0	0	0	0	0
委託費	0	0	0	0	0
交際費	0	0	0	0	0
広報宣伝費	0	0	0	0	0
手数料	0	0	0	0	0
顧問料	0	0	0	0	0
人材派遣費	0	0	0	0	0
経常費用計	41,685,879	36,348,118	79,240,816	5,000	157,279,813
評価損益等調整前当期経常増減額	2,385,239	550,186	898,284	450,750	4,284,459
評価損益等計	0	0	0	0	0
当期経常増減額	2,385,239	550,186	898,284	450,750	4,284,459
2. 経常外増減の部					
(1) 経常外収益					
経常外収益計	0	0	0	0	0
(2) 経常外費用					
雑損失	0	0	0	0	0
雑損失	0	0	0	0	0
経常外費用計	0	0	0	0	0
当期経常外増減額	0	0	0	0	0
他会計振替前当期一般正味財産増減額	2,385,239	550,186	898,284	450,750	4,284,459
他会計振替額	△ 1,790,624	△ 686,872	△ 1,891,776	6,665,554	2,296,282
他会計振替額	△ 1,790,624	△ 686,872	△ 1,891,776	6,665,554	2,296,282
税引前当期一般正味財産増減額	594,615	△ 136,686	△ 993,492	7,116,304	6,580,741
法人税、住民税及び事業税	0	0	0	0	0
当期一般正味財産増減額	594,615	△ 136,686	△ 993,492	7,116,304	6,580,741
一般正味財産期首残高	3,316,671	2,339,083	4,062,446	34,449,894	44,168,094
一般正味財産期末残高	3,911,286	2,202,397	3,068,954	41,566,198	50,748,835
II 指定正味財産増減の部					
当期指定正味財産増減額	0	0	0	0	0
指定正味財産期首残高	0	0	0	3,000,000	3,000,000
指定正味財産期末残高	0	0	0	3,000,000	3,000,000
III 基金増減の部					
当期基金増減額	0	0	0	0	0
基金期首残高	0	0	0	0	0
基金期末残高	0	0	0	0	0
IV 正味財産期末残高	3,911,286	2,202,397	3,068,954	44,566,198	53,748,835

収益事業等会計			法人会計	合 計
収 1	他 1	小 計	法人	
0	0	0	18,119,409	18,119,409
0	0	0	8,761,032	8,761,032
0	0	0	2,606,252	2,606,252
0	0	0	538,012	538,012
0	0	0	2,141,406	2,141,406
0	0	0	187,956	187,956
0	0	0	137,306	137,306
0	0	0	49,341	49,341
0	0	0	13,803	13,803
0	0	0	3,318	3,318
0	0	0	9,948	9,948
0	0	0	36,149	36,149
0	0	0	1,375,100	1,375,100
0	0	0	283,610	283,610
0	0	0	5,000	5,000
0	0	0	489,500	489,500
0	0	0	29,380	29,380
0	0	0	11,000	11,000
0	0	0	242,404	242,404
0	0	0	792,000	792,000
0	0	0	406,892	406,892
6,335,608	78,288,222	84,623,830	18,119,409	260,023,052
2,909,485	1,683,078	4,592,563	△ 973,587	7,903,435
0	0	0	0	0
2,909,485	1,683,078	4,592,563	△ 973,587	7,903,435
0	0	0	0	0
0	0	0	0	0
1	0	1	2	3
1	0	1	2	3
1	0	1	2	3
△ 1	0	△ 1	△ 2	△ 3
2,909,484	1,683,078	4,592,562	△ 973,589	7,903,432
△ 2,620,374	△ 2,581,801	△ 5,202,175	2,905,893	0
△ 2,620,374	△ 2,581,801	△ 5,202,175	2,905,893	0
289,110	△ 898,723	△ 609,613	1,932,304	7,903,432
0	717,100	717,100	0	717,100
289,110	△ 1,615,823	△ 1,326,713	1,932,304	7,186,332
1,126,937	2,190,002	3,316,939	6,044,072	53,529,105
1,416,047	574,179	1,990,226	7,976,376	60,715,437
0	0	0	0	0
0	0	0	0	3,000,000
0	0	0	0	3,000,000
0	0	0	0	0
0	0	0	0	0
0	0	0	0	0
1,416,047	574,179	1,990,226	7,976,376	63,715,437

### (3) 財務諸表に対する注記

#### 1 重要な会計方針

##### (1) 固定資産の減価償却の方法

平成19年3月31日以前に取得したもの  
固定資産の減価償却方法は旧定率法で行っている。

平成19年4月1日以降に取得したもの  
固定資産の減価償却方法は定率法で行っている。

##### (2) 引当金の計上基準

退職給付引当金  
期末自己都合退職給付支給額に相当する金額を引当計上している。

##### (3) 消費税等の会計処理

消費税及び地方消費税の会計処理は、税込方式によっている。

#### 2 基本財産及び特定資産の増減額及びその残高

基本財産及び特定資産の増減額及びその残高は、次のとおりである。

(単位：円)

科目	前期末残高	当期増加額	当期減少額	当期末残高
基本財産				
基本金引当預金	3,000,000	0	0	3,000,000
小計	3,000,000	0	0	3,000,000
特定資産				
運営資金積立預金	18,413,997	7,768,629	2,000,000	24,182,626
退職給付引当預金	18,540,936	3,164,780	0	21,705,716
市民文化振興育成推進積立預金	19,793,823	2,055,425	94,800	21,754,448
小計	56,748,756	12,988,834	2,094,800	67,642,790
合計	59,748,756	12,988,834	2,094,800	70,642,790

3 基本財産及び特定資産の財源等の内訳

基本財産及び特定資産の財源等の内訳は、次のとおりである。

(単位：円)

科 目	当期末残高	(うち指定正味 財産からの充 当額)	(うち一般正味 財産からの充 当額)	(うち負債に対 応する額)
基本財産				
基本金引当預金	3,000,000	3,000,000	0	0
小 計	3,000,000	3,000,000	0	0
特定資産				
運営資金積立預金	24,182,626	0	24,182,626	0
退職給付引当預金	21,705,716	0	0	21,705,716
市民文化振興育成推進積立預金	21,754,448	0	21,754,448	0
小 計	67,642,790	0	45,937,074	21,705,716
合 計	70,642,790	3,000,000	45,937,074	21,705,716

4 固定資産の取得価額、減価償却累計額及び当期末残高

固定資産の取得価額、減価償却累計額及び当期末残高は、次のとおりである。

(単位：円)

科 目	取得価額	減価償却 累計額	当期末残高
什器備品	3,317,850	2,557,604	760,246
電話加入権	242,034	0	242,034
合 計	3,559,884	2,557,604	1,002,280

5 債権の債権金額、貸倒引当金の当期末残高及び当該債権の当期末残高

債権の債権金額、貸倒引当金の当期末残高及び当該債権の当期末残高は、次のとおりである。

(単位：円)

科 目	債権金額	貸倒引当金の 当期末残高	債権の 当期末残高
未収金	3,231,329	0	3,231,329
合 計	3,231,329	0	3,231,329

## (4) 附属明細書

## 1 基本財産及び特定資産の明細

(単位：円)

区分	資産の種類	期首帳簿価額	当期増加額	当期減少額	期末帳簿価額
基本財産	基本金引当預金	3,000,000	0	0	3,000,000
	基本財産合計	3,000,000	0	0	3,000,000
特定資産	運営資金積立預金	18,413,997	7,768,629	2,000,000	24,182,626
	退職給付引当預金	18,540,936	3,164,780	0	21,705,716
	市民文化振興育成推進積立預金	19,793,823	2,055,425	94,800	21,754,448
	特定資産合計	56,748,756	12,988,834	2,094,800	67,642,790

## 2 引当金の明細

(単位：円)

科目	期首残高	当期増加額	当期減少額		期末残高
			目的使用	その他	
退職給付引当金	18,540,936	3,164,780	0	0	21,705,716

(5) 財産目録  
令和 8年 3月31日現在

(単位:円)

貸借対照表科目		場所・物量等	使用目的等	金額
(流動資産)	現金	手元保管	運転資金として	250,268
	預金	普通預金	運転資金として	38,841,639
		埼玉りそな銀行草加支店	〃	38,233,767
		ゆうちょ銀行草加支店	〃	19,334
		ゆうちょ銀行草加支店	〃	588,538
	未収金		自動販売機等売上手数料ほか	3,231,329
	立替金		共催事業広報宣伝費ほか	43,579
仮払金		翌事業年度負担経費ほか	843,207	
流動資産合計				43,210,022
(固定資産)				
基本財産	基本金引当預金	定期預金 埼玉りそな銀行草加支店	公益目的保有財産であり、全て公益目的事業に使用している。	3,000,000
特定資産	運営資金積立預金	普通預金 武蔵野銀行松原支店	法人の管理業務にて使用する資金である。	24,182,626
	退職給付引当預金	普通預金 埼玉りそな銀行草加支店	正規職員 8 名に対する退職金の支払に備えたものである。	21,705,716
	市民文化振興育成推進積立預金	普通預金 武蔵野銀行松原支店	公益目的保有財産であり、全て公益目的事業に使用している。	21,754,448
その他固定資産	什器備品	館内に設置	公益目的保有財産であり、公益目的事業、収益事業、その他の事業及び法人事業で共用となっているパソコン、プリンタ、エアコン等である。	760,246
	電話加入権	事務所内に設置	公益目的保有財産であり、公益目的事業、収益事業、その他の事業及び法人事業で共用となっている事務所電話機及び公衆電話機の加入権である。	242,034
固定資産合計				71,645,070
資産合計				114,855,092

貸借対照表科目		場所・物量等	使用目的等	金額
(流動負債)	未払金	施設管理委託業者に対する未払金ほか	委託料ほか	26,152,799
	前受金	次年度事業に係る雑収益		13,000
	預り金	共催事業チケット代 職員等に対するもの //	職員等所得税 職員住民税	3,268,140
	入場料収入 所得税 住民税			2,963,400 132,940 171,800
流動負債合計				29,433,939
(固定負債)	退職給付引当金 事業費 管理費	職員に対するもの	正規職員8名に対する退職金の支払に備えたものである。	21,705,716
				18,752,968 2,952,748
固定負債合計				21,705,716
負債合計				51,139,655
正味財産				63,715,437

# 監査報告書

令和8年4月30日

公益財団法人草加市文化協会  
理事長 山本 好志 様

公益財団法人草加市文化協会

監事 兼田 齊 

監事 杉浦めぐみ 

令和7年4月1日から令和8年3月31日までの事業年度の理事の職務の執行、事業報告及び計算関係書類の監査を行いました。

その方法と結果について、次のとおり報告いたします。

## 1 監査方法の概要

理事会に出席し、理事及び使用人等からその職務の執行状況について報告を受け、必要に応じて説明を求め、重要な決算書類等を閲覧し、業務及び財産の状況を調査し、当該事業年度に係る事業報告について検討いたしました。

さらに、会計帳簿又はこれに関する資料の調査を行い、当該事業年度に係る計算書類（貸借対照表、正味財産増減計算書）及びその附属明細書並びに財産目録について検討いたしました。

## 2 監査の結果

### (1) 事業報告等の監査結果

①事業報告は、法令及び定款に従い、法人の状況を正しく示しているものと認めます。

②理事の職務の執行に関する不正の行為又は法令もしくは定款に違反する重大な事実は認められません。

### (2) 計算関係書類の監査結果

計算書類及びその附属明細書並びに財産目録は、法人の財産の状況及び正味財産の増減の状況をすべての重要な点において適正に示しているものと認めます。



# 付 表

# 1 組織図

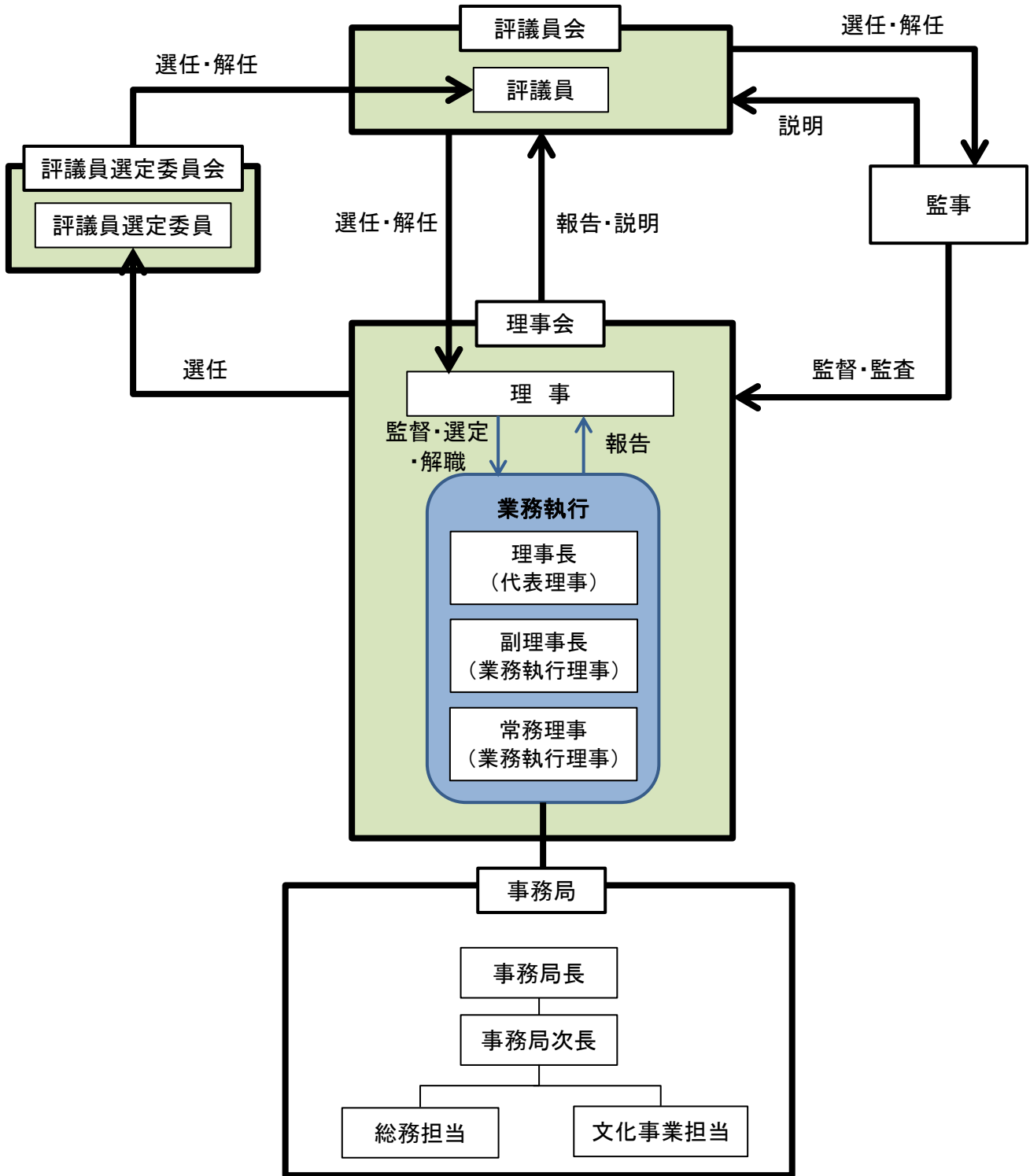

## 2 事務局職員

(令和8年3月現在)

	管理職	総務担当	文化事業担当	合計
正規職員	3人※	2人	4人	9人
契約職員		1人	1人	2人
臨時職員		8人		8人
合計	3人	16人		19人

※内、1人は草加市派遣職員、1人は総務担当兼務

### 3 理事・監事

令和8年3月31日現在

役職名	氏名	就任年月日	備考
理事長	山本 好志	R7.5.26	草加市 副市長
副理事長	阿部 明日香	R6.5.24	獨協大学 外国語学部 フランス語学科 教授
常務理事	増渕 俊一	R6.5.24	草加市 自治文化部付主幹専門員
理事	河内 紀恵	R6.5.24	草加市文化団体連合会 会長
理事	小中 一郎	R7.5.26	草加市 自治文化部 部長
理事	清水 麻帆	R6.5.24	文教大学 国際学部 国際観光学科 教授
理事	野崎 友義	R6.5.24	草加商工会議所 会頭
理事	村山 寛	R7.5.26	株式会社ジェイコム埼玉・東日本 草加局 局長
理事	百瀬 皓	R6.5.24	NPO法人草加ジュニアオーケストラ 理事長
理事	谷古宇 隆一	R6.5.24	草加市商店連合事業協同組合 副理事長
理事	山本 好一郎	R6.5.24	草加市教育委員会 教育長
監事	兼田 博	R6.5.24	税理士
監事	杉浦 めぐみ	R7.5.26	草加市 会計管理者

理事：任期2年（令和8年度第1回定時評議員会終結の時まで）

監事：任期4年（令和10年度第1回定時評議員会終結の時まで）

### 4 評議員

氏名	就任年月日	備考
小野 真理	R7.5.26	草加市私立幼稚園協会 副会長
岸 正人	R7.5.26	公益社団法人全国公立文化施設協会 専務理事兼事務局長
工藤 健一	R7.5.26	草加市自治文化部文化観光課 課長
齋藤 双葉	R7.5.26	上野学園短期大学学長付兼上野学園中学校・高等学校事務部長
清水 敏子	R7.5.26	草加市文化団体連合会 理事
鈴木 康弘	R7.5.26	草加市地場産業振興協議会 会長
栃本 浩規	R7.5.26	東京藝術大学音楽学部 教授
富岡 史奈	R7.5.26	草加市体操連盟 指導者
野上 由理江	R7.5.26	草加市PTA連合会 副会長
藤倉 智弘	R7.5.26	草加市立中央公民館 館長
森藤 靖裕	R7.12.19	埼玉りそな銀行 草加支店 支店長
安高 昌輝	R7.5.26	草加市子ども会育成者連絡協議会 副会長

任期4年（令和11年度第1回定時評議員会終結の時まで）

### 5 評議員選定委員

氏名	就任年月日	備考
猪俣 裕嗣	R7.5.26	社会福祉法人草加市社会福祉協議会 事務局長
齋藤 健一	R7.5.26	公益財団法人草加市スポーツ協会 事務局長
兼田 博	R7.5.26	公益財団法人草加市文化協会 監事
杉浦 めぐみ	R7.6.30	公益財団法人草加市文化協会 監事
川角 一郎	R7.5.26	公益財団法人草加市文化協会 事務局次長

任期4年（令和11年度第1回定時評議員会終結の時まで）

## 6 職員の研修状況

分類	実施日	研 修 名	参加人数
施設管理	5月14日	まんまるよやく操作研修会	1人
	6月5日	令和7年度 第1回 消防訓練	17人
	6月6日	「全国安全週間」草加会場説明会	1人
	6月9日	まんまるよやくに係る情報セキュリティ研修会	1人
	7月3日	事業場における熱中症予防管理者（指導員）研修	1人
	12月4日	令和7年度 第2回 消防訓練	18人
	12月17日	甲種防火管理再講習	1人
アートマネジメント	4月30日	令和7年度 埼玉県公立文化施設協議会 第71回総会・総合研修会	3人
	5月15日	「ドナルド・キーン先生と草加のゆかり展」に係る展示品視察	3人
	6月3日	「第73回埼玉県美術展覧会」視察	2人
	8月28日	東京芸術劇場 第1回避難訓練イベント ～コンサートホール編～	2人
	9月17日・18日	令和7年度 全国劇場・音楽堂等職員 アートマネジメント研修会 「聴覚障害と舞台芸術を考える」「クラシック音楽事業の創客」	2人
	10月17日	「東京混声合唱団 アフタヌーン・コンサート」視察	3人
	11月14日	世田谷文学館 開館30周年記念 「ドナルド・キーン展」内覧会	1人
	2月12日	彩の国さいたま芸術劇場 バリアフリー・セミナーVol.1.5 「子どもとアート ―“体験格差”をのり越えて」オンライン研修	2人
	2月15日	「ハート・グローバル」ワークショップ・公演視察	2人
	2月23日	世田谷文学館 開館30周年記念 「ドナルド・キーン展」関連イベント浄瑠璃視察	1人
	3月1日	令和7年度 全国劇場・音楽堂等職員アートマネジメント研修会 (オンライン研修)	1人
	3月3日	令和7年度 埼玉県公立文化施設協議会 管理研究会 「ホールが元気に、ホールで元気に！」	2人
実務スキル	4月2日・3日	新入社員教育研修	1人
	4月4日	新入・若手社員向けハウレンソウ強化研修	1人
	7月10日	管理職のためのリーダーシップ研修	1人
	8月20日・27日	中堅社員パワーアップ研修	1人
	10月8日・9日	新入・若手社員フォローアップ研修	1人
	2月5日	アートノト ビジネススキル講座2025 「“そもそも”から始める！広報・PR入門」	1人

分類	実施日	研 修 名	参加人数
労務・人事	5月28日	給与に関する法的知識と計算実務 ー基礎知識編 給与担当者向けー	1人
	6月12日	給与に関する法的知識と計算実務 ー計算実務編ー	1人
	9月9日	労働衛生週間説明会	1人
その他	5月28日	川口法人会 定時総会公開記念講演会	1人
	10月8日	企業内人権・同和問題研修会 企業における人権 ～職場の人権啓発活動～	1人
	10月15日	認知症サポーター養成講座	3人
	1月19日	草加市暴力排除推進協議会 令和7年度講習会～暴力団の現状や総合対策等をお伝えします！～	1人

