

第2号様式(その2) (第8条関係)

令和4年度政務活動費収支報告書

議員名 寺沢哲夫

1 収入

政務活動費 250000 円

2 支出

~~208980~~ 19

(単位:円)

科 目	金 額	備 考
調査研究費		
研 修 費		
広 報 費	186,980	印刷用紙下.インク.マスター 用紙.印刷言語合報告(印刷機)
広 聴 費		
要請・陳情活動費		
資料作成費		
資料購入費	22,000	新聞購読料
人 件 費		
事務所費		
合 計	208,980	

(注) 備考欄には、主たる支出の内訳を記載する。

3 残 額 41020 円

支出書

支出年月日	令和 4 年 12 月 20 日			
支出項目	調査研究費	研修費	広報費	広聴費 要請・陳情活動費
	資料作成費	資料購入費	人件費	事務所費
品名	広報版下地			
備考	印刷代			
	按分率	10/10 (100%)	充当額	10000 円 * 1円未満の端数は切捨て

領収書等貼付欄

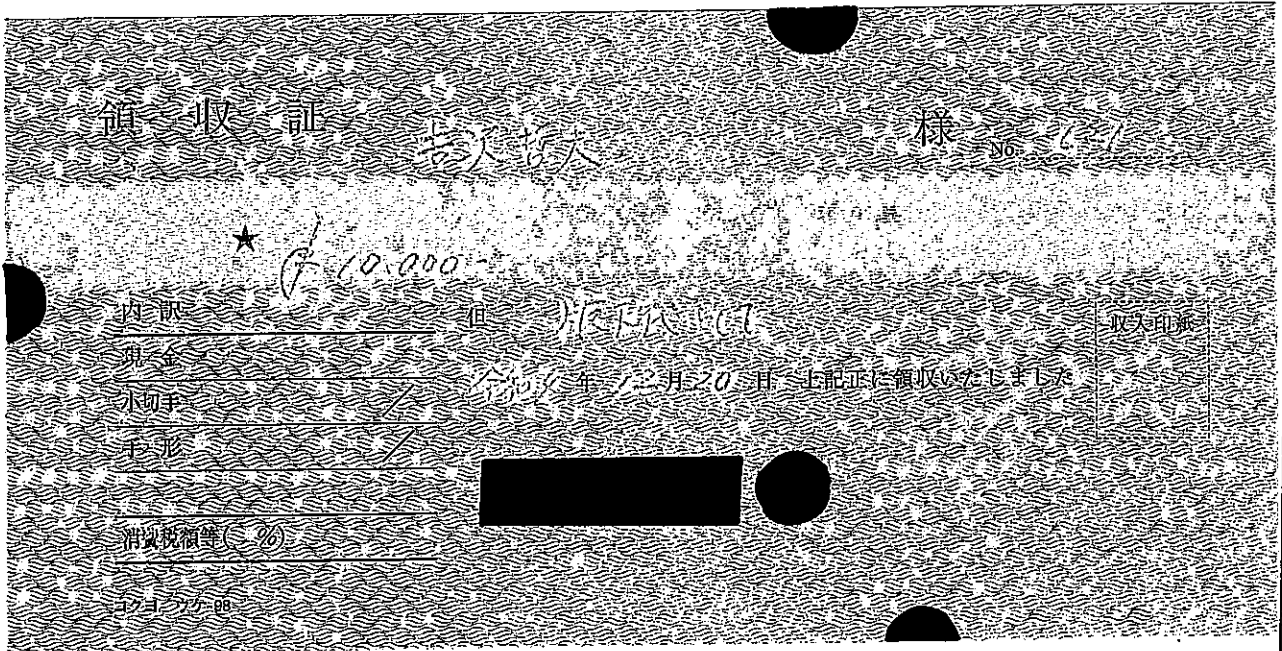

支出書

支出年月日	令和 5年 3月 27日			
支出項目	調査研究費	研修費	広報費	広聴費 要請・陳情活動費
品名	広報版下代			
備考	印刷用			
	按分率	10/10 (100%)	充当額	10000 円 * 1円未満の端数は切捨て

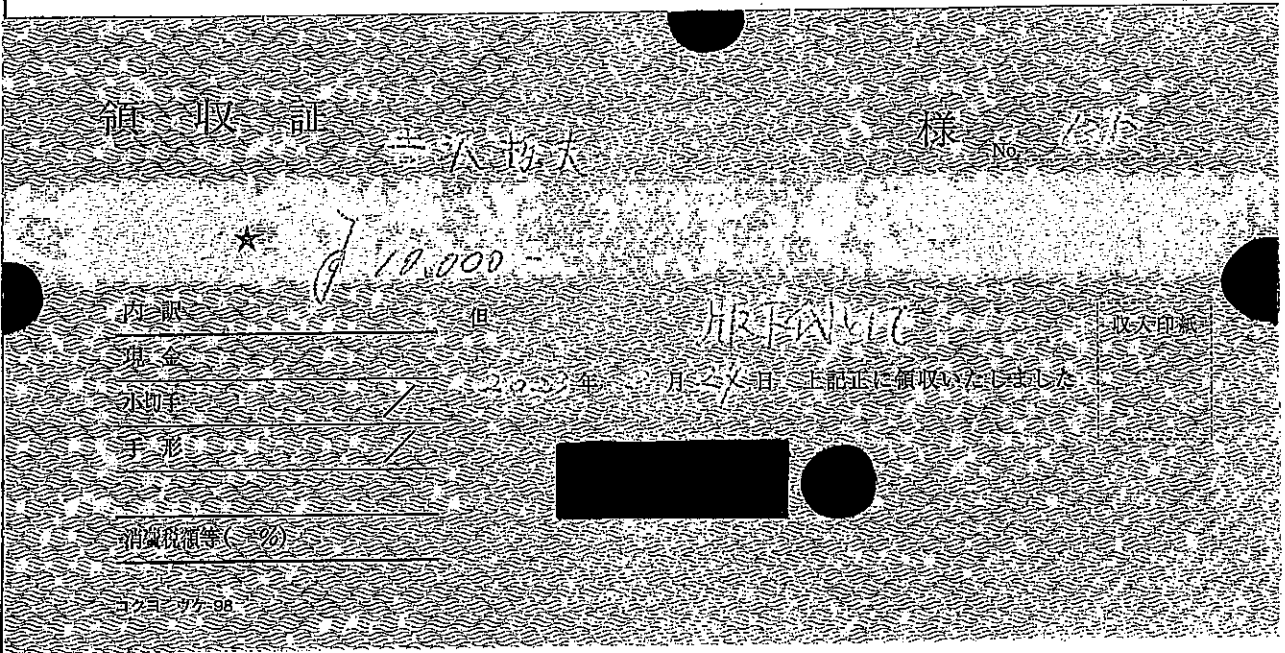

支出書

支出年月日	令和 4 年 11 月 25 日		
支出項目	調査研究費 研修費 広報費 広聴費 要請・陳情活動費 資料作成費 資料購入費 人件費 事務所費		
品名	新聞		
備考	購入代		
	按分率	10/10 (100%)	充当額 4,400 円 * 1円未満の端数は切捨て

領収書等貼付欄



領収書

区域004 全戸2124 お問合せNo 05755

お名前 吉沢 哲夫 様  
西町786

Y393

4 年 11 月分

銘	柄	部数	金額
1	読売新聞 ※	1	4,400
2			
3			

◇左記の通り領収しました

合計	4,400 円
----	---------

領収日 4 年 11 月 25 日  
御購読ありがとうございます

※は軽減税率 (10.0%対象 0円) (8.0%対象 4,400円)

Y C 草加駅西口 Tel.048-925-0754  
草加市西町45-3



※裏面もあわせて内容を十分お読みください。



領収書

区域004 全戸2124 お問合せNo 05755

お名前 吉沢 哲夫 様  
西町786

4 年 11 月分

銘	柄	部数	金額
1	埼玉新聞 ※	1	2,983
2			
3			

◇左記の通り領収しました

合計	2,983 円
----	---------

領収日 4 年 11 月 25 日  
御購読ありがとうございます

※は軽減税率 (10.0%対象 0円) (8.0%対象 2,983円)

Y C 草加駅西口 Tel.048-925-0754  
草加市西町45-3



※裏面もあわせて内容を十分お読みください。

支出書

支出年月日	令和 4 年 11 月 28 日		
支出項目	調査研究費 研修費 広報費 広聴費 要請・陳情活動費 資料作成費 資料購入費 人件費 事務所費		
品名	新聞		
備考	購入先:		
	按分率	10 / 10 (100%)	充当額 7,400 円 * 1円未満の端数は切捨て

領収書等貼付欄

領 収 証 志沢 哲夫 様 No. \_\_\_\_\_

★ ¥4,400.  
但 新聞新聞 R4. 12月分

2022年 11 月 28 日 上記正に領収いたしました

内 訳

収 入 印 紙	税抜金額
	消費税額等( %)
	コクヨ ウケ-55

株式会社 関商事  
 草加駅西口  
 埼玉県草加市西町45-3  
 電話 048-925-0754  
 FAX 048-925-2257

領 収 証 志沢 哲夫 様 No. \_\_\_\_\_

★ ¥2,983.  
但 新聞新聞 R4. 12月分

2022年 11 月 28 日 上記正に領収いたしました

内 訳

収 入 印 紙	税抜金額
	消費税額等( %)
	コクヨ ウケ-55

株式会社 関商事  
 草加駅西口  
 埼玉県草加市西町45-3  
 電話 048-925-0754  
 FAX 048-925-2257

支出書

支出年月日	令和 5 年 / 月 25 日		
支出項目	調査研究費	研修費	広報費 広聴費 要請・陳情活動費
	資料作成費	資料購入費	人件費 事務所費
品名	新聞		
備考	購入費		
	按分率	10 / 10 (100%)	充当額 4,400 円 * 1円未満の端数は切捨て

領収書等貼付欄

**領収書** 区域004 全戸2125 お問合せNo 05755

お名前 吉沢 哲夫 様 Y3833  
西町786

5 年 1 月分

銘 柄	部 数	金 額
1 読売新聞 ※	1	4,400
2		
3		
合 計		4,400 円

※は軽減税率 (10.0%対象 0円) (8.0%対象 4,400円)

領収日 5 年 / 月 25 日  
本年も御愛読の程、宜しくお願ひ致します。

Y C 草 加 駅 西 口 Tel 048-925-0754  
草加市西町 4 5 - 3

領収印 

※この面もあわせて内容を十分お読みください。

**領収書** 区域004 全戸2125 お問合せNo 05755

お名前 吉沢 哲夫 様  
西町786

5 年 1 月分

銘 柄	部 数	金 額
1 埼玉新聞 ※	1	2,983
2		
3		
合 計		2,983 円

※は軽減税率 (10.0%対象 0円) (8.0%対象 2,983円)

領収日 5 年 / 月 25 日  
本年も御愛読の程、宜しくお願ひ致します。

Y C 草 加 駅 西 口 Tel 048-925-0754  
草加市西町 4 5 - 3

領収印 

※この面もあわせて内容を十分お読みください。

支出書

支出年月日	令和 5 年 2 月 25 日		
支出項目	調査研究費	研修費	広報費 広聴費 要請・陳情活動費
品名	資料作成費	資料購入費	人件費 事務所費
備考	新報 購入費		
	按分率	10/10 (100%)	充当額 4,400 円 *1円未満の端数は切捨て

領収書等貼付欄

**領収書** 区域004 全戸2125 お問合せNo 05755

お名前 吉沢 哲夫 様 7293  
西町786

5 年 2 月分

銘	柄	部数	金額
1 読売新聞	*	1	4,400
2			
3			
合計			4,400 円

領収日 5 年 2 月 25 日  
御購読ありがとうございます

※は軽減税率 (10.0%対象 0円) (8.0%対象 4,400円)

Y C 草加 駅 西 口 Tel 048-925-0754  
草加市西町 4 5 - 3

領収印 

※裏面もあわせて内容を十分お読みください。

**領収書** 区域004 全戸2125 お問合せNo 05755

お名前 吉沢 哲夫 様  
西町786

5 年 2 月分

銘	柄	部数	金額
1 埼玉新聞	*	1	2,983
2			
3			
合計			2,983 円

領収日 5 年 2 月 25 日  
御購読ありがとうございます

※は軽減税率 (10.0%対象 0円) (8.0%対象 2,983円)

Y C 草加 駅 西 口 Tel 048-925-0754  
草加市西町 4 5 - 3

領収印 

※裏面もあわせて内容を十分お読みください。

支出書

支出年月日	令和 5 年 3 月 25 日		
支出項目	調査研究費	研修費	広報費 広聴費 要請・陳情活動費
	資料作成費	資料購入費	人件費 事務所費
品名	新報		
備考	購入代		
	按分率	10/10 (100%)	充当額 7,400 円 * 1円未満の端数は切捨て

領収書等貼付欄

**領収書** 区域004 全戸2125 お問合せNo 05755

お名前 吉沢 哲夫 様  
西町786

5 年 3 月分

銘 柄	部数	金額
1 読売新聞 ※	1	4,400
2		
3		
合計		4,400 円

領収日 5 年 3 月 25 日  
御購読ありがとうございます

※は軽減税率 (10.0%対象 0円) (8.0%対象 4,400円)

Y C 草加 駅 西 口 Tel.048-925-0754  
草加市西町45-3

領収印 

※この面もあわせて内容を十分お読みください。

**領収書** 区域004 全戸2125 お問合せNo 05755

お名前 吉沢 哲夫 様  
西町786

5 年 3 月分

銘 柄	部数	金額
1 埼玉新聞 ※	1	2,983
2		
3		
合計		2,983 円

領収日 5 年 3 月 25 日  
御購読ありがとうございます

※は軽減税率 (10.0%対象 0円) (8.0%対象 2,983円)

Y C 草加 駅 西 口 Tel.048-925-0754  
草加市西町45-3

領収印 

※この面もあわせて内容を十分お読みください。



支出書

支出年月日	令和 5 年 3 月 27 日		
支出項目	調査研究費 研修費 広報費 広聴費 要請・陳情活動費 資料作成費 資料購入費 人件費 事務所費		
品名	印刷用紙及びインキ		
備考	印刷用紙及びインキ		
	按分率	10/10 (100%)	充当額 77,880 円 * 1円未満の端数は切捨て

コードNo. [Redacted] 領 収 書 No.P 554034

吉沢哲夫 殿 2023 年 3 月 27 日

金額	百万	千	円
		77,880	0

但し、印刷用紙代 として  
上記金額正に領収致しました。  
(上記金額には消費税等  
7,080 円を含みます)

明 細	売 掛 金	そ の 他
入金、R区分		
V 現金	77,880	
小切手		
30 振込		
郵便		
31 手形		
32 相殺		
合 計	77,880	
振込銀行	2023/03/04 新内品分	
手形期日No.	年 月 日.No.	



理想科学工業株式会社  
 本社 〒108-8385  
 東京都港区芝5-34-7 田町センタービル

取扱者 [Redacted]

この領収書は再生紙を利用しております。

金額訂正または改変したものおよび社印、扱者印のないものは無効です。



支出書

支出年月日	令和 5 年 3 月 27 日		
支出項目	調査研究費 研修費 広報費 広聴費 要請・陳情活動費 資料作成費 資料購入費 人件費 事務所費		
品名	印刷マシナ		
備考	金額印刷マシナ		
	按分率	10 / 10 (10%)	充当額 27,720 円 * 1円未満の端数は切捨て
領収書等貼付欄			

コードNo. [Redacted]

領 収 書

No.P 554035

吉沢哲夫 殿

2023 年 3 月 27 日

金額		百万	千	円
		2	77	20

但し、印刷機マシナ代として  
上記金額正に領収致しました。  
(上記金額には消費税等  
2,520 円を含みます)

収入印紙

明細	売掛金	その他
入金、R区分		
30 V 現金	27,720	
小切手		
振込		
郵便		
31 手形		
32 相殺		
合計	27,720	
振込銀行	2023/03/09 銀行振り込み	
手形期日No.	年 月 日.No.	

理想科学工業株式会社

本社 〒108-8365 東京都港区芝5-34-7 田町セブンビル

取扱者



この領収書は再生紙を利用しております。

金額訂正または改変したものおよび社印、扱者印のないものは無効です。



支出書

支出年月日	令和 5 年 3 月 27 日		
支出項目	調査研究費	研修費	広報費
	資料作成費	資料購入費	人件費
品名	インク		
備考	印刷用インク		
按分率	10 / 10 (100%)	充当額	61,380 円
			* 1円未満の端数は切捨て

コードNo. [Redacted]

領 収 書

No.P 554036

吉沢哲夫 殿

2023 年 3 月 27 日

金額	百万	千	円
		613	80

但し、インク代として  
上記金額正に領収致しました。

(上記金額には消費税等  
5,680 円を含みます)

明細	入金、R区分	売掛金	その他
30	現金	61380	
	小切手		
	振込		
	郵便		
31	手形		
32	相殺		
合計		61380	
振込銀行	2023/03/17 納品行		
手形期日No.	年 月 日.No.		



理想科学工業株式会社

本社 〒108-8385  
東京都港区芝5-34-7 田町三井ビル

取扱者



この領収書は再生紙を利用しております。

金額訂正または改変したものおよび社印、扱者印のないものは無効です。

