

第2号様式 (その2) (第8条関係)

令和4年度政務活動費収支報告書

議員名 寺沢 哲夫

1 収入

政務活動費 350000 円

348774

2 支出

~~350000~~円

(単位: 円)

科目	金額	備考
調査研究費		
研修費		
広報費	320245	(印刷機) 印刷甲版下、印刷紙外列字紙合紙等
広聴費		
要請・陳情活動費		
資料作成費	28529	
資料購入費	30800	新刊購読料
人件費		
事務所費	348774	
合計	350000	

(注) 備考欄には、主たる支出の内訳を記載する。

3 残額

1226
円

支出書

支出年月日	令和 4 年 6 月 16 日			
支出項目	調査研究費	研修費	広報費	広聴費 要請・陳情活動費
	資料作成費	資料購入費	人件費	事務所費
品名	印刷版下			
備考				
	按分率	10/10 (100%)	充当額	10,000 円 * 1円未満の端数は切捨て

領収書等貼付欄

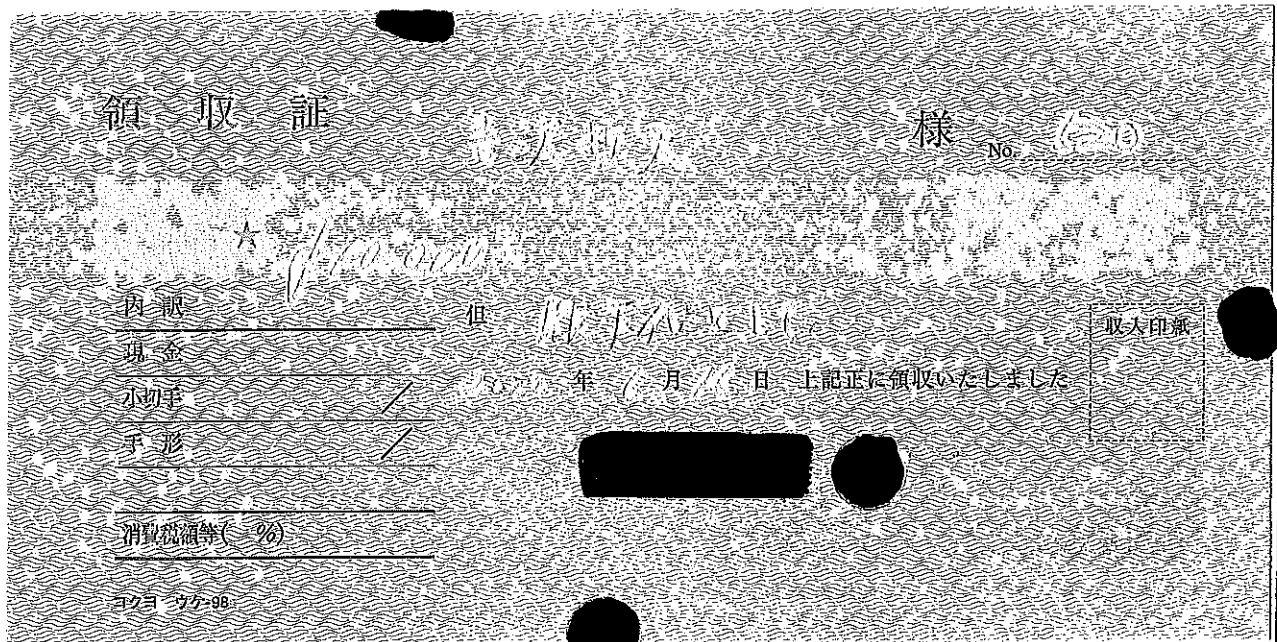

支出書

支出年月日	令和 4 年 9 月 27 日		
支出項目	調査研究費 研修費 <u>広報費</u> 広聴費 要請・陳情活動費 資料作成費 資料購入費 人件費 事務所費		
品名	印刷用紙下		
備考			
	按分率	10 / 10 (100%)	充当額 10,000 円 * 1円未満の端数は切捨て

領収書等貼付欄

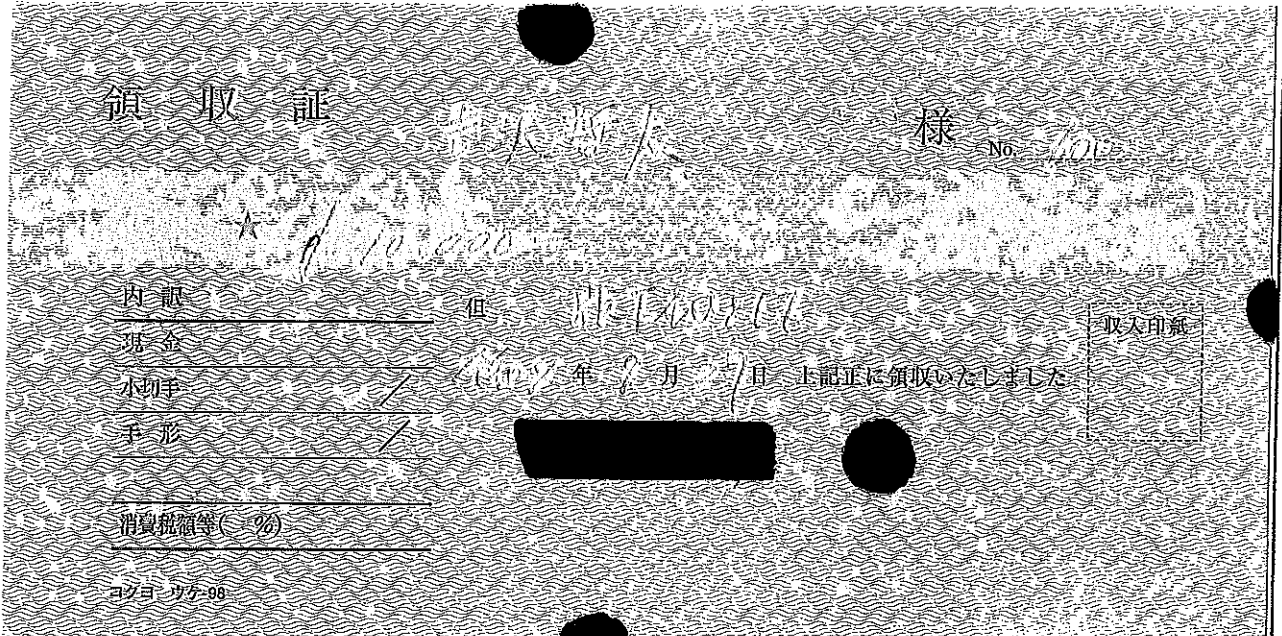

支出書

支出年月日	令和 4 年 4 月 25 日		
支出項目	調査研究費 研修費 広報費 広聴費 要請・陳情活動費 資料作成費 資料購入費 人件費 事務所費		
品名	新聞		
備考	按分率	10 / 10 (100%)	充当額 4,400 円
	* 1円未満の端数は切捨て		

領収書等貼付欄

No. 390469 15区 418- 0 領収証 ASA

西町 786

吉沢 哲夫 様

年月	購読銘柄	※軽減税率対象	部数	金額
2204	朝日新聞	※	1	4,400
2204	埼玉新聞	※	1	2,983

2022年04月分

合計金額	7,383 円
------	---------

内消費税 546 円
年 月 日

8%対象 7,383 円(内消費税 546 円)
10%対象 0 円(内消費税 0 円)

ご購読有難うございます。
ご意見等は、お気軽に従業員迄お声を掛けて下さい。

ASA 草加中央 朝日新聞 東京新聞 日経新聞
埼玉県草加市青町5-6-42 日テレエフワン 埼玉新聞
TEL 048 (925) 5927

毎底ご購読有難うございます。上記金額に領収しました。領収金額には消費税が含まれています。個人情報の取り扱いについては別紙をご確認ください。

支出書

支出年月日	令和 4 年 5 月 25 日		
支出項目	調査研究費 研修費 広報費 広聴費 要請・陳情活動費 資料作成費 (資料購入費) 人件費 事務所費		
品名	新聞		
備考			
	按分率	10 / 10 (100%)	充当額 4,400 円 * 1円未満の端数は切捨て

領収書等貼付欄

No. 390469 15区 418-0
西町 786

領収証

ASA

吉沢 哲夫 様

年月	購読銘柄	※軽減税率対象	部数	金額
2205	朝日新聞	※	1	4,400
2205	埼玉新聞	※	1	2,983

2022年05月分

合計金額
7,383円

8%対象 7,383円(内消費税 546円)
10%対象 0円(内消費税 0円)

内消費税 546円
年 月 日

ご購読有難うございます。
ご意見等は、お気軽に従業
員迄お声を掛けて下さい。

ASA 草加中央

朝日新聞 東京新聞 毎日新聞
埼玉新聞 日経スポーツ
埼玉県草加市吉町5-6-42
TEL. 048 (925) 5927 埼玉新聞



毎度ご購読有難うございます。上記金額に領収票を貼付し、領収書には減額額が含まれています。個人情報の取り扱いについては裏面に記載がございます。

支出書

支出年月日	令和 4 年 6 月 25 日		
支出項目	調査研究費 研修費 広報費 広聴費 要請・陳情活動費 資料作成費 資料購入費 人件費 事務所費		
品名	新 101		
備考	按分率	10 / 10 (100%)	充当額
			4,400円 * 1円未満の端数は切捨て

領収書等貼付欄

 **領収書** 区域004 全戸2116 お問合せNo 05755

お名前 吉沢 哲夫 様 7223
西町786

4 年 6 月分

銘 柄	部 数	金 額	◇左記の通り領収しました
1 読売新聞 ※	1	4,400	
2			
3			
合 計		4,400円	領収日 年 月 日
※は軽減税率 (10.0%対象 0円) (8.0%対象 4,400円)			御購読ありがとうございます

YC 草加 駅 西 口 Tel.048-925-0754
草加市西町45-3



※裏面もあわせて内容を十分お読みください。

 **領収書** 区域004 全戸2116 お問合せNo 05755

お名前 吉沢 哲夫 様
西町786

4 年 6 月分

銘 柄	部 数	金 額	◇左記の通り領収しました
1 埼玉新聞 ※	1	2,983	
2			
3			
合 計		2,983円	領収日 年 月 日
※は軽減税率 (10.0%対象 0円) (8.0%対象 2,983円)			御購読ありがとうございます

YC 草加 駅 西 口 Tel.048-925-0754
草加市西町45-3



※裏面もあわせて内容を十分お読みください。

支出書

支出年月日	令和 4 年 7 月 25 日		
支出項目	調査研究費 研修費 広報費 広聴費 要請・陳情活動費 資料作成費 資料購入費 人件費 事務所費		
品名	新聞		
備考	按分率	10 / 10 (100%)	充当額
			7,400 円 * 1円未満の端数は切捨て

領収書等貼付欄

領収書 区域004 全戸2116 お問合せNo 05755

お名前 吉沢 哲夫 様 西町786

4 年 7 月分

銘	柄	部数	金額
1	読売新聞 ※	1	4,400
2			
3			
合計			4,400 円

◇左記の通り領収しました

領収日 年 月 日

※は軽減税率 (10.0%対象 0円) (8.0%対象 4,400円) 御購読ありがとうございます

Y C 草加駅西口 Tel.048-925-0754
草加市西町45-3

領収印 

※印面もあわせて内容を十分お読みください。

領収書 区域004 全戸2116 お問合せNo 05755

お名前 吉沢 哲夫 様 西町786

4 年 7 月分

銘	柄	部数	金額
1	埼玉新聞 ※	1	2,983
2			
3			
合計			2,983 円

◇左記の通り領収しました

領収日 年 月 日

※は軽減税率 (10.0%対象 0円) (8.0%対象 2,983円) 御購読ありがとうございます

Y C 草加駅西口 Tel.048-925-0754
草加市西町45-3

領収印 

※印面もあわせて内容を十分お読みください。

支出書

支出年月日	令和 4 年 8 月 25 日		
支出項目	調査研究費 研修費 広報費 広聴費 要請・陳情活動費 資料作成費 資料購入費 人件費 事務所費		
品名	新聞		
備考			
	按分率	10 / 10 (100%)	充当額 7,400 円 * 1円未満の端数は切捨て

領収書等貼付欄



領収書

区域004 全戸2124 お問合せNo 05755

お名前 吉沢 哲夫 様
西町786

7383

4 年 8 月分

銘 柄	部 数	金 額
1 読売新聞 ※	1	4,400
2		
3		
合 計		4,400 円

◇左記の通り領収しました

※は軽減税率 (10.0%対象 0円) (8.0%対象 4,400円)

領収日 年 月 日
御購読ありがとうございます

Y C 草 加 駅 西 口 Tel.048-925-0754
草加市西町45-3



※上面もあわせて内容を十分お読みください。



領収書

区域004 全戸2124 お問合せNo 05755

お名前 吉沢 哲夫 様
西町786

4 年 8 月分

銘 柄	部 数	金 額
1 埼玉新聞 ※	1	2,983
2		
3		
合 計		2,983 円

◇左記の通り領収しました

※は軽減税率 (10.0%対象 0円) (8.0%対象 2,983円)

領収日 年 月 日
御購読ありがとうございます

Y C 草 加 駅 西 口 Tel.048-925-0754
草加市西町45-3

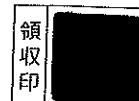

※上面もあわせて内容を十分お読みください。

支出書

支出年月日	令和 4 年 9 月 25 日		
支出項目	調査研究費	研修費	広報費 広聴費 要請・陳情活動費
	資料作成費	資料購入費	人件費 事務所費
品名	新 報		
備考			
	按分率	100/10 (100%)	充当額 4,400 円 * 1円未満の端数は切捨て

領収書等貼付欄

領収書 区域004 全戸2124 お問合せNo 05755

お名前 吉沢 哲夫 様
西町786

4 年 9 月分

銘 柄	部 数	金 額	◇左記の通り領収しました
1 読売新聞 *	1	4,400	
2			
3			
合 計		4,400 円	領収日 年 月 日 御購読ありがとうございます

※は軽減税率 (10.0%対象 0円) (8.0%対象 4,400円)

Y C 草 加 駅 西 □ Tel 048-925-0754
草加市西町45-3



※裏面もあわせて内容を十分お読みください。

領収書 区域004 全戸2124 お問合せNo 05755

お名前 吉沢 哲夫 様
西町786

4 年 9 月分

銘 柄	部 数	金 額	◇左記の通り領収しました
1 埼玉新聞 *	1	2,983	
2			
3			
合 計		2,983 円	領収日 年 月 日 御購読ありがとうございます

※は軽減税率 (10.0%対象 0円) (8.0%対象 2,983円)

Y C 草 加 駅 西 □ Tel 048-925-0754
草加市西町45-3



※裏面もあわせて内容を十分お読みください。

支出書

支出年月日	令和 4 年 10 月 25 日		
支出項目	調査研究費 研修費 広報費 広聴費 要請・陳情活動費 資料作成費 資料購入費 人件費 事務所費		
品名	新報		
備考	4400 × 15 / 310 = 2129		
	按分率	10 / 10 (100%)	充当額 2,129 4,400 円

* 1円未満の端数は切捨て

領収書等貼付欄



領収書

区域004 全戸2124 お問合せNo 05755

お名前 吉沢 哲夫 様
西町786

7383

4 年 10 月分

銘柄	部数	金額
1 読売新聞 ※	1	4,400
2		
3		
合計		4,400 円

◇左記の通り領収しました

※は軽減税率 (10.0%対象 0円) (8.0%対象 4,400円)

領収日 年 月 日
御購読ありがとうございます

YC 草加駅西 口 Tel 048-925-0754
草加市西町45-3



※裏面もあわせて内容を十分お読みください。



領収書

区域004 全戸2124 お問合せNo 05755

お名前 吉沢 哲夫 様
西町786

4 年 10 月分

銘柄	部数	金額
1 埼玉新聞 ※	1	2,983
2		
3		
合計		2,983 円

◇左記の通り領収しました

※は軽減税率 (10.0%対象 0円) (8.0%対象 2,983円)

領収日 年 月 日
御購読ありがとうございます

YC 草加駅西 口 Tel 048-925-0754
草加市西町45-3



※裏面もあわせて内容を十分お読みください。

支出書

支出年月日	令和 4 年 7 月 11 日		
支出項目	調査研究費 研修費 広報費 広聴費 要請・陳情活動費 資料作成費 資料購入費 人件費 事務所費		
品名	印刷 3-7 1x9" 用紙		
備考	按分率	10 / 10 (100%)	充当額 70,510 円 * 1円未満の端数は切捨て

コードNo. [Redacted]

領 収 書

No.P 552114

吉沢 哲夫 殿

2022 年 7 月 11 日

金額	百万	千	円
	1	70	510

但し、印紙代として
上記金額正に領収致しました。

(上記金額には消費税等
6,410 円を含みます)

明 細		売 掛 金	そ の 他
入金、R区分			
30	現金		
	小切手		
	振込		
	郵便		
	V 口座	70,510	
31	手形		
32	相殺		
合 計		77,051.0	
振込銀行		2022/6/6 SMBC	
手形期日No		年 月 日No	

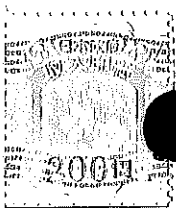

理想科学工業株式会社

本社 〒108-8355
東京都港区芝5-34-7 田町ビル

取扱者



この領収書は再生紙を利用しております。

金額訂正または改変したものおよび社印、扱者印のないものは無効です。

支 出 書

支出年月日	令和 4 年 7 月 11 日		
支出項目	調査研究費 資料作成費	研修費 資料購入費	広聴費 人件費
品名	印刷用1=7及9"用紙		
備考	按分率	10 / 10 (100%)	充当額
			59,015 円 * 1円未満の端数は切捨て

コードNo. [Redacted]

領 収 書

No.P 552115

吉沢 哲夫 殿

2022年7月11日

金額	59,015
----	--------

但し、1=7用紙代として
上記金額正に領収致しました。

(上記金額には消費税等
5,365円を含みます)

明細	売掛金	その他
入金、R区分		
現金		
小切手		
30 振込		
郵便		
30 V 口座	59,015	
31 手形		
32 相殺		
合計	59,015	
振込銀行	2022/7/6 SMBC	
手形期日No.	年 月 日No.	



理想科学工業株式会社

本社 〒108-8385
東京都港区芝5-34-7 田町センタービル

取扱者



この領収書は再生紙を利用しております。

金額訂正または改変したものおよび社印、扱者印のないものは無効です。

支出書

支出年月日	令和 4 年 8 月 31 日		
支出項目	調査研究費 資料作成費	研修費 資料購入費	（ <u>広報費</u> ） 人件費
品名	印刷用紙		
備考			28,325 円
	按分率	10 / 10 (100%)	充当額 * 1円未満の端数は切捨て

コードNo. XXXXXXXXXX

領 収 書

No.P 552155

吉沢 哲夫 殿

2022 年 8 月 31 日

金額	百万	千	円
	7	28	325

但し、用紙代として
上記金額正に領収致しました。
(上記金額には消費税等
2,575 円を含みます)

明細	売掛金	その他
入金、R区分		
30 現金		
小切手		
振込		
郵便		
✓ 口座	28,325	
31 手形		
32 相殺		
合計	72,832.5	
振込銀行	2022/8/8 SMBC	
手形期日No.	年 月 日.No.	

収入印紙

理想科学工業株式会社

本社 〒108-8385
東京都港区芝6-34-7 田町サンクォービル

取扱者



この領収書は再生紙を利用しております。

金額訂正または改変したものおよび社印、扱者印のないものは無効です。

支出書

支出年月日	令和 7 年 9 月 13 日		
支出項目	調査研究費	研修費	広報費
	資料作成費	資料購入費	人件費
			事務所費
品名	印刷用インク A4用紙		
備考	按分率	10 / 10 (100%)	充当額
			590.15 円 * 1円未満の端数は切捨て

コードNo. [Redacted]

領 収 書

No.P 552164

吉沢 哲夫 殿

2022 年 9 月 13 日

金額		百万	千	円
		7	590	15

但し、印刷機、
インク、用紙代として
上記金額正に領収致しました。
(上記金額には消費税等
5,365 円を含みます)

明 細	売 掛 金	そ の 他
入金、R区分		
30 現金		
小切手		
振込		
郵振		
31 手形	590.15	
32 相殺		
合 計	7590.15	
振込銀行	2022 / 9 / 6 SMBC	
手形期日No.	年 月 日.No	

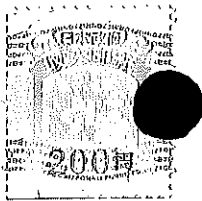

理想科学工業株式会社

本社 〒108-8385 [Redacted]
東京都港区芝6-34-7 田町三ツ丁ビル

取扱者 [Redacted]

この領収書は再生紙を利用しております。

金額訂正または改変したものおよび社印、扱者印のないものは無効です。

支出書

支出年月日	令和 7 年 10 月 19 日		
支出項目	調査研究費 研修費 <u>広報費</u> 広聴費 要請・陳情活動費 資料作成費 資料購入費 人件費 事務所費		
品名	印刷用用紙		
備考	按分率	10 / 10 (100%)	充当額 20,580 円 * 1円未満の端数は切捨て

コードNo. [Redacted]

領 収 書

No.P 552180

吉沢 哲夫 殿

2022 年 10 月 19 日

金額	百万	千	円
	7	30	580

但し、用紙代として
上記金額正に領収致しました。
(上記金額には消費税等
2,780 円を含みます)

明細	入金、R区分	売掛金	その他
30	現金		
	小切手		
	振込		
	郵便		
	V口座	30580	
31	手形		
32	相殺		
合計		730580	
振込銀行	2022 / 10 / 6 SMBC		
手形期日No.	年 月 日.No		

収入印紙

理想科学工業株式会社

本社 〒108-8385 東京都港区芝5-34-2 田町センタービル

取扱者



この領収書は再生紙を利用しております。

金額訂正または改変したものおよび社印、扱者印のないものは無効です。

支出書

支出年月日	令和 4 年 10 月 19 日		
支出項目	調査研究費 資料作成費	研修費 資料購入費	広報費 人件費
品名	印刷用紙 1000 枚		
備考	按分率	10 / 10 (100%)	充当額
			52,800 円 * 1円未満の端数は切捨て

コードNo. [Redacted]

領 収 書

No.P 552185

吉沢 哲夫 殿

2022 年 10 月 19 日

金額	百万	千	円
	7	52	800

但し、用紙代として
上記金額正に領収致しました。

(上記金額には消費税等
4,800 円を含みます)

明 細		売 掛 金	そ の 他
入金、R区分			
	現金		
	小切手		
30	振込		
	郵便		
	振替	52,800	
31	手形		
32	相殺		
合 計		52,800	
振込銀行		2022/10/6	SMB
手形期日No.		年 月 日No.	

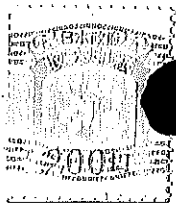

理想科学工業株式会社

本社 〒108-8385
東京都港区芝5-34-7 田町センタービル

取扱者



この領収書は再生紙を利用しております。

金額訂正または改変したものおよび社印、扱者印のないものは無効です。

