

第1号様式（その2）（第8条関係）

令和4年度政務活動費収支報告書

公明党 草加市議会議員団

1 収入

政務活動費 840,000円

2 支出

(単位：円)

科目	金額	備考
調査研究費		
研修費		
広報費	506,397円	公明そうか配布料、ホームページ管理料
広聴費		
要請・陳情活動費		
資料作成費		
資料購入費	35,750円	自治体情報誌 D-file
人件費		
事務所費	94,848円	電話・コピーリース代
合計	636,995円	

(注) 備考欄には、主たる支出の内訳を記載する。

3 残額 203,005円

支 出 書

支出年月日	令和4年 4月 25日		
支出項目	調査研究費 資料作成費	研修費 資料購入費	広報費 人件費
品名	電話料金	4月分 922-2977	(3月使用分)
備考	領収書等の金額のうち、一部を政務活動費に充当した場合等の経費算出根拠を記入 調査研究活動に1/2、それ以外の議員活動1/2 2022/1/17より、ゆうちょ銀行の料金改定に伴い、手数料が発生する $2,684円 + 110円 \times 1/2 = 1,397円$		
	按分率	50/100	充当額 1,397円 *1円未満の端数は切捨て

領収書等貼付欄

### ご利用明細票

お取扱目	店番	取扱番号
04-04-25		A93180007
取扱店		
払込口座		
払込金額	*2,684	料金 *110
振替受付票		
払込みの証拠となるものですから大切に保存して下さい。		
料金には、消費税等が含まれています。		
(ゆうちょ銀行)		
入金額	*3,000	
おつり	*206	
スマホ決済アプリ ゆうちょPay 口座直結だから事前チャージ不要!		

印紙税申告納付につき翔町  
税務署承認済

社用コード

# ご利用料金内訳書

お客様専用電話番号等 (048) 922-2977

ページ

料金内訳名	金額(円)	税区分	ご利用期間等のお知らせ
【NTT東日本ご利用分】			
回線使用料(基本料)(事務用)	2,350	合算	3月1日～3月31日
ダイヤル通話料	88	合算	3月1日～3月31日。なお前月分は82円でした。
ユニバーサルサービス料他	2	合算	1番号分のご請求となります。
消費税相当額	244		
(内訳) 消費税相当額(合算分)	(244)		合算表示の料金を合計した2,440円に10%を乗じて算出しています。
(合計)	2,684		

支出書

支出年月日	令和4年 5月 6日		
支出項目	調査研究費	研修費	広報費 広聴費 要請・陳情活動費 資料作成費 <b>資料購入費</b> 人件費 事務所費 *いずれか○で囲む
品名	D-file 2022年4月発行号(3月号)上・下		
備考	4,950円 + 110円(手数料) × 1/1 = 5,060円		
	按分率	100/100	充当額 5,060円 *1円未満の端数は切捨て

領収証

イマジン出版株式会社様 No. \_\_\_\_\_

★ 7,495.00

低価格情報誌D-FILE 2022年5月6日 上記正に領収いたしました

取込  
印紙

内訳	税率	金額(別添紙)
	%	消費税
	%	金額(別添紙)
	%	消費税

〒112-0013 東京都文京区世田谷5-8  
イマジン出版株式会社  
代表取締役 片岡 幸 丞

ヨクテック1097

ご利用明細票

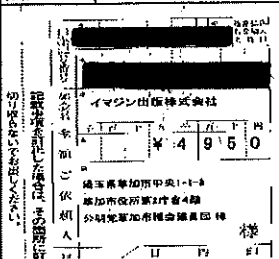
お取扱日	店番	取扱番号
04-05-06		A93110005
取扱店		
払込口座		
払込金額	*4,950	料金 *110
振替受付票		払込みの証拠となるものですから大切に保存して下さい。料金には、消費税等が含まれています。(ゆうちょ銀行)
		
入金額	*10,000	
おつり	*4,940	
スマホ決済アプリ ゆうちよPay 口座直結だから事前チャージ不要！		

印紙税申告納付につき廻町税務署承認済

支 出 書

支出年月日	令和4年 5月 6日				
支出項目	調査研究費	研修費	広報費	広聴費	要請・陳情活動費
	資料作成費	資料購入費	人件費	事務所費	*いずれか○で囲む
品名	コピーリース代 シャープ リース 4月分				
備考	領収書等の金額のうち、一部を政務活動費に充当した場合等の経費算出根拠を記入 調査研究活動に1/2、それ以外の議員活動1/2 26,070円 × 1/2 = 13,035円				
	按分率	5割	充当額	13,035円 *1円未満の端数は切捨て	

領収書等貼付欄

年月日	摘要	お支払金額	お預り金額	差引残高
1				
2				
3				
4				
5				
6				
7				
8				
9	04.05.06 口座振替	26,070	シャープファイナンス	
10				
11				
12				
13				
14				
15				
16				
17				
18				
19				
20				
21				
22				
23				
24				

他店券をご入金の際は、摘要欄に「他手」と日付を印字します。  
 払戻しのできる日時は上記日付の所定の時刻となります。  
 詳細は、窓口へお問い合わせください。

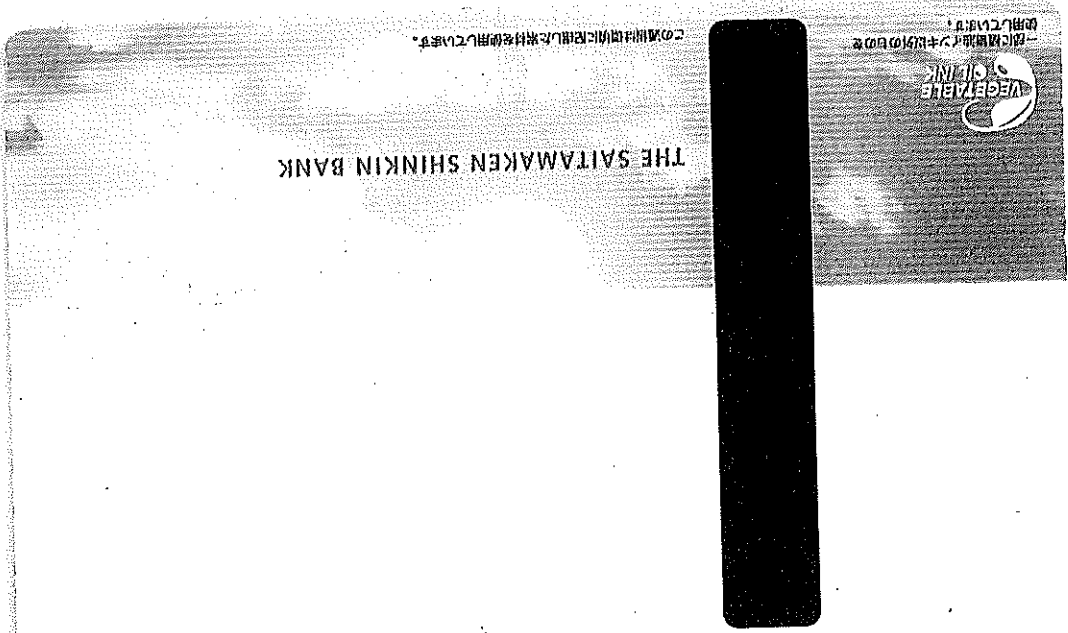

店番

口座番号



さいしん 普通預金通帳

公明党草加市議会議員団 様



340-0016

埼玉県草加市中央1-1-8

公明党 草加市議会議員団 御中

00524-00524

(お問い合わせ窓口)

102-0083  
東京都千代田区麹町5丁目1番地1  
住友不動産麹町ガーデンタワー

シャープファイナンス(株)

事務センター  
0570-003338

[営業時間 9時~17時30分(土、日、祝日を除く)]

ご利用の内容

お支払日	毎月 3日	お支払方法	口座振替
ご契約日	2021年11月18日	お問い合わせ番号	
商品名	デジタルカラーフコウキ ※2品目以上ご利用の場合は代表商品のみ表示しております。		
リース期間	2021年11月18日から 2026年11月17日まで (60ヵ月)		
お支払合計額	1,564,200円	内消費税額	142,200円

※お客様の情報を保護するため、口座番号は表示しておりません。

※口座振替ご指定金融機関

埼玉縣信用金庫	支店	口座番号*****
預金種別	口座名義人 コメイトウ ソウカシキ カイテイ タン	
お取扱店	ヤチヨコアシステム株式会社 横浜営業所 TEL 045-323-0844	

お支払明細

作成日 2021年 12月 5日

このたびは、シャープファイナンスをご利用いただき誠にありがとうございます。  
ご利用の内容および月々のお支払につきまして下記の通りご案内いたしますので、  
ご確認のうえご完済まで大切に保管いただきますようお願い申し上げます。  
今後とも、シャープファイナンスをご利用賜りますようお願い申し上げます。

ページ 1-1

お支払回数	お支払年・月	お支払金額	内消費税額	お支払後の残高	お支払回数	お支払年・月	お支払金額	内消費税額	お支払後の残高
1	22	26070	2370	1538130	49	26	26070	2370	286770
2	22	26070	2370	1512060	50	26	26070	2370	260700
3	22	26070	2370	1485990	51	26	26070	2370	234630
4	22	26070	2370	1459920	52	26	26070	2370	208560
5	22	26070	2370	1433850	53	26	26070	2370	182490
6	22	26070	2370	1407780	54	26	26070	2370	156420
7	22	26070	2370	1381710	55	26	26070	2370	130350
8	22	26070	2370	1355640	56	26	26070	2370	104280
9	22	26070	2370	1329570	57	26	26070	2370	78210
10	22	26070	2370	1303500	58	26	26070	2370	52140
11	22	26070	2370	1277430	59	26	26070	2370	26070
12	22	26070	2370	1251360	60	26	26070	2370	0
13	23	26070	2370	1225290					
14	23	26070	2370	1199220					
15	23	26070	2370	1173150					
16	23	26070	2370	1147080					
17	23	26070	2370	1121010					
18	23	26070	2370	1094940					
19	23	26070	2370	1068870					
20	23	26070	2370	1042800					
21	23	26070	2370	1016730					
22	23	26070	2370	990660					
23	23	26070	2370	964590					
24	23	26070	2370	938520					
25	24	26070	2370	912450					
26	24	26070	2370	886380					
27	24	26070	2370	860310					
28	24	26070	2370	834240					
29	24	26070	2370	808170					
30	24	26070	2370	782100					
31	24	26070	2370	756030					
32	24	26070	2370	729960					
33	24	26070	2370	703890					
34	24	26070	2370	677820					
35	24	26070	2370	651750					
36	24	26070	2370	625680					
37	25	26070	2370	599610					
38	25	26070	2370	573540					
39	25	26070	2370	547470					
40	25	26070	2370	521400					
41	25	26070	2370	495330					
42	25	26070	2370	469260					
43	25	26070	2370	443190					
44	25	26070	2370	417120					
45	25	26070	2370	391050					
46	25	26070	2370	364980					
47	25	26070	2370	338910					
48	25	26070	2370	312840					

※本書状についてのお問い合わせは、「お問い合わせ番号」をお申し出の上、弊社窓口までご連絡下さい。

消費税は月々のお支払金額に含まれています。

＜営業担当窓口＞ 横浜支店  
横浜市磯子区中原1丁目2番23号

支出書

支出年月日	令和4年 5月 23日			
支出項目	調査研究費 資料作成費	研修費 資料購入費	広報費 人件費	広聴費 <b>事務所費</b>
品名	電話料金 5月分 922-2977 (4月使用分) *いずれか○で囲む			
備考	領収書等の金額のうち、一部を政務活動費に充当した場合等の経費算出根拠を記入 調査研究活動に1/2、それ以外の議員活動1/2 2022/1/17より、ゆうちょ銀行の料金改定に伴い、手数料が発生する $2,644円 + 110円 \times 1/2 = 1,377円$			
	按分率	50/100	充当額	1,377円 *1円未満の端数は切捨て

領収書等貼付欄

ご利用明細票

お取扱日	店番	取扱番号
04-05-23		A93190006
取扱店		
払込口座		
払込金額	*2,644	料金 *110
振替受付票		
振替額 ¥2,644		
東日本電信電話株式会社		
2022年 5月 23日		
早稲田町支店		
0130 368332		
入金額	*5,000	
おつり	*2,246	
スマホ決済アプリ ゆうちょPay 口座直結だから事前チャージ不要!		

印紙税申告納付につき趣町  
税務署承認済



社用コード

# ご利用料金内訳書

お客様さま電話番号等 (048)922-2977

料金内訳名	金額(円)	税区分	ご利用期間等のお知らせ
【NTT東日本ご利用分】 回線使用料(基本料)(事務用)	2,350	合算	4月1日～4月30日
ダイヤル通話料	51	合算	4月1日～4月30日。なお前月分は88円でした。
ユニバーサルサービス料他	3	合算	1番号分のご請求となります。
消費税相当額	240		
(内訳)消費税相当額(合算分)	(240)		合算表示の料金を合計した2,404円に10%を乗じて算出しています。
(合計)	2,644		

支出書

支出年月日	令和4年 5月 30日		
支出項目	調査研究費	研修費	広報費 広聴費 要請・陳情活動費
	資料作成費	資料購入費	人件費 事務所費 *いずれか○で囲む
品名	D-file 2022年5月発行号(4月号)上・下		
備考	4,950円 + 110円(手数料) × 1/1 = 5,060円		
	按分率	100/100	充当額 5,060円 *1円未満の端数は切捨て

領収証

イマジン出版株式会社様 No. \_\_\_\_\_

★ 7,495.0

雑誌「D-file」

令和4年5月30日 上記正に領収いたしました

内訳	税率	金額(別掲税込)
消費税	%	金額(別掲税込)
消費税	%	金額(別掲税込)

収入印紙



ご利用明細票

お取扱目	店番	取扱番号
04-05-30		A93170003
取扱店		
払込口座		
払込金額	*4,950	料金 *110
振替受付票 払込みの証拠となるものですから大切に保存して下さい。 料金には、消費税等が含まれています。(ゆうちょ銀行)		
入金額	*5,100	
おつり	*40	
スマホ決済アプリ ゆうちょ Pay 口座直結だから事前チャージ不要!		

印紙税申告納付につき麹町税務署承認済

支出書

支出年月日	令和4年 6月 3日		
支出項目	調査研究費 研修費 <b>広報費</b> 広聴費 要請・陳情活動費 資料作成費 資料購入費 人件費 事務所費 *いずれか○で囲む		
品名	公明そうか R.4春季号 配付料		
備考	領収書等の金額のうち、一部を政務活動費に充当した場合等の経費算出根拠を記入 紙面のタイトル部分12分の1を宣伝的側面とし、残りの12分の11を市 政報告的側面とし、12分の11を充当する。 494,080円 × 11/12 = 452,906円		
	按分率	11/12	充当額 452,906円 *1円未満の端数は切捨て

領収書等貼付欄

キャッシュサービスご利用明細

ご利用ありがとうございました。

※お取引内容、振込先が不明な場合は、印刷内容と照合の上、お振込先を再入力してください。  
※お取引明細は、お振込内容に「印刷内容」とある場合は、お振込先を再入力してください。

お取引日	4-06-03	取扱店番	41	取扱番号	0155
金融機関コード	1250	口座番号	[REDACTED]		
万円 5千円 2千円 千円 500円 100円 50円 10円 5円 1円					
お取引内容	お引き出し		お取引金額		
お取引金額	¥494,080				
取扱時間	15:48	受付番号	0001		
お取引後残高					

振込手数料 ¥0 手数料 ¥0

シヤ)ソウカシシルハ-ジ-ンサ-イセンター 様  
ご依頼人 電話 048-922-0151  
ソウメイトソウカシキカイキ-ンタ-ン 様

埼玉縣信用金庫

《さいしん》からのご案内・裏面をご覧ください →

**請 求 書**

公明党草加市議会議員団 御中

( 37139 )

〒340-0021  
埼玉県草加市手代2-17-17

シルバー人材センターをご利用いただき  
ありがとうございます。

電話番号 048-928-9211  
FAX番号 048-928-9209  
公益社団法人  
草加市シルバー人材センター  
理事長 田口 儀一

請求年月 令和 4年 5月分  
請求番号 275559  
受注番号 109975  
受注件名 市議会活動報告戸別配布作業

**御請求額 494,080 円**

この金額は消費税込みで計算しております。

<振込先> 下記の金融機関口座へお振り込みください。  
振込手数料を御負担願います。

340-0015  
草加市高砂1-1-1

シヤ)ソウカシルバーサービスセンター

公明党草加市議会議員団 御中

シヤ)ソウカシルバーサービスセンター



支 出 書

支出年月日	令和4年 6月 3日				
支出項目	調査研究費	研修費	広報費	広聴費	要請・陳情活動費
	資料作成費	資料購入費	人件費	事務所費	*いずれか○で囲む
品名	コピーリース代 シャープ リース 5月分				
備考	領収書等の金額のうち、一部を政務活動費に充当した場合等の経費算出根拠を記入 調査研究活動に1/2、それ以外の議員活動1/2 26,070円 × 1/2 = 13,035円				
	按分率	5割	充当額	13,035円 *1円未満の端数は切捨て	

領収書等貼付欄

年月日	摘要	お支払金額	お預り金額	差引残高
1				
2				
3				
4				
5				
6				
7				
8				
9				
10				
11	04:06:03 口座振替	26,070	57-7°777付ス	
12				
13				
14				
15				
16				
17				
18				
19				
20				
21				
22				
23				
24				

○他店券をご入金の際は、摘要欄に「他手」と日付を印字します。  
 払戻しのできる日時は上記日付の所定の時刻となります。  
 詳細は、窓口へお問い合わせください。

支出書

支出年月日	令和4年 6月 21日		
支出項目	調査研究費 資料作成費	研修費 資料購入費	広報費 人件費
品名	電話料金	6月分 922-2977	(5月使用分)
備考	領収書等の金額のうち、一部を政務活動費に充当した場合等の経費算出根拠を記入 調査研究活動に1/2、それ以外の議員活動1/2 2022/1/17より、ゆうちょ銀行の料金改定に伴い、手数料が発生する $2,645円 + 110円 \times 1/2 = 1,377円$		
	按分率	50/100	充当額 1,377円 *1円未満の端数は切捨て

領収書等貼付欄

ご利用明細票

お取扱日	店番	取扱番号
04-06-21		A93120002
取扱店		
払込口座		
払込金額	*2,645	料金 *110
振替受付票		
払込みの証拠となるものですから大切に保存して下さい。 料金には、消費税等が含まれています。 (ゆうちょ銀行)		
入金額	*3,000	
おつり	*245	
スマホ決済アプリ ゆうちょPay 口座直結だから事前チャージ不要!		

印紙税申告納付につき趣町  
税務署承認済

社用コード



# ご利用料金内訳書

お客様電話番号 (048)922-2977

ページ

料金内訳名	金額 (円)	税区分	ご利用期間等のお知らせ
【NTT東日本ご利用分】 回線使用料 (基本料) (事務用)	2,350	合算	5月 1日～ 5月31日
ダイヤル通話料	52	合算	5月 1日～ 5月31日。なお前月分は51円でした。
ユニバーサルサービス料他	3	合算	1番号分のご請求となります。
消費税相当額	240		
(内訳) 消費税相当額 (合算分)	(240)		合算表示の料金を合計した2,405円に10%を乗じて算出しています。
(合計)	2,645		

支出書

支出年月日	令和4年 6月 30日		
支出項目	調査研究費	研修費	広報費 広聴費 要請・陳情活動費
	資料作成費	資料購入費	人件費 事務所費 *いずれか○で囲む
品名	D-file 2022年6月発行号(5月号)上・下 Beacon Vol.90(春号)		
備考	6,050円 + 110円(手数料) × 1/1 = 6,160円		
	按分率	100/100	充当額 6,160円 *1円未満の端数は切捨て

領収証

様 No.

★ 76050

自治体情報誌D-ファイル

年 月 日 上記に領収いたしました

内訳	税率	金額(別紙別添)
	%	消費税
	%	金額(別紙別添)
	%	消費税

収入印紙

ウケ-1097

〒112-0013 東京都文京区音羽1-5-8  
イマジン出版株式会社  
代表取締役 片岡 隆

振替払込請求書兼受領証

記載事項を訂正した場合は、その箇所に訂正印を押してください。

口座記号番号	普通預金 [ ]
加入者名	イマジン出版株式会社
金額	千 百 十 万 千 百 十 円 ¥ 6 0 5 0
依頼人	埼玉県草加市中央1-1-8 草加市役所第2庁舎4階 公明党草加市議会議員団 様
料金	94260007印 04-06-30 中草加郵便局
備考	現金払 (03335) 料金 110円

この受領証は、大切に保管してください。



支 出 書

支出年月日	令和4年 7月 4日			
支出項目	調査研究費	研修費	広報費	広聴費 要請・陳情活動費
	資料作成費	資料購入費	人件費	事務所費 *いずれか○で囲む
品名	コピーリース代 シャープ リース 6月分			
備考	領収書等の金額のうち、一部を政務活動費に充当した場合等の経費算出根拠を記入 調査研究活動に1/2、それ以外の議員活動1/2 26,070円 × 1/2 = 13,035円			
	按分率	5割	充当額	13,035円 *1円未満の端数は切捨て

領収書等貼付欄

年月日	摘要	お支払金額	お預り金額	差引残高
1				
2				
3				
4				
5				
6				
7				
8				
9				
10				
11				
12				
13	04.07.04 口座振替	26,070	シャープファイナンス	
14				
15				
16				
17				
18				
19				
20				
21				
22				
23				
24				

他店券をご入金の際は、摘要欄に「他手」と日付を印字します。  
 払戻しのできる日時は上記日付の所定の時刻となります。  
 詳細は、窓口へお問い合わせください。

## 支 出 書

支出年月日	令和4年 7月 11日			
支出項目	調査研究費	研修費	広報費	広聴費 要請・陳情活動費
	資料作成費	資料購入費	人件費	事務所費 *いずれか○で囲む
品名	ホームページ管理料 (4月分)			
備考	領収書等の金額のうち、一部を政務活動費に充当した場合等の経費算出根拠を記入 東京高裁平成22年11月5日判決を参考に、市政報告的側面が半分、宣伝的側面を半分とし、1/2を充当することとする。 <a href="http://komei-sokashigidan.com">http://komei-sokashigidan.com</a> (16,500円 × 1/2) = 8,250円			
	按分率	5割	充当額	8,250円 *1円未満の端数は切捨て
領収書等貼付欄				

## 領 収 書

公明党 草加市議団 御中

2022/7/11

金額(税込)	¥16,500
--------	---------

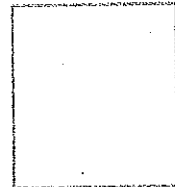

但 4月分 ホームページ更新・管理費用として  
上記正に領収いたしました。

内 訳

税抜金額 ¥15,000

消費税等(10%) ¥1,500

溝部デザイン事務所

〒340-0054

埼玉県草加市新善町424-15

TEL:048-942-2423



## 支 出 書

支出年月日	令和4年 7月 11日			
支出項目	調査研究費	研修費	( 広報費 )	広聴費
	資料作成費	資料購入費	人件費	事務所費
品名	ホームページ管理料 (5月分)			
備考	領収書等の金額のうち、一部を政務活動費に充当した場合等の経費算出根拠を記入 東京高裁平成22年11月5日判決を参考に、市政報告的側面が半分、宣伝的側面を半分とし、1/2を充当することとする。 <a href="http://komei-sokashigidan.com">http://komei-sokashigidan.com</a> (16,500円 × 1/2) = 8,250円			
	按分率	5割	充当額	8,250円 *1円未満の端数は切捨て
領収書等貼付欄				

## 領 収 書

公明党 草加市議団 御中

2022/7/11

金額(税込)	¥16,500
--------	---------

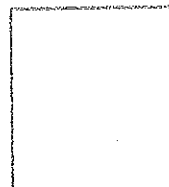

但 5月分 ホームページ更新・管理費用として  
上記正に領収いたしました。

内 訳

税抜金額	¥15,000
消費税等(10%)	¥1,500

**溝部デザイン事務所**

〒340-0054

埼玉県草加市新善町424-15

TEL:048-942-2423



支出書

支出年月日	令和4年 7月 11日			
支出項目	調査研究費	研修費	広報費	広聴費 要請・陳情活動費
	資料作成費	資料購入費	人件費	事務所費 *いずれか○で囲む
品名	ホームページ管理料 (6月分)			
備考	領収書等の金額のうち、一部を政務活動費に充当した場合等の経費算出根拠を記入 東京高裁平成22年11月5日判決を参考に、市政報告的側面が半分、宣伝的側面を半分とし、1/2を充当することとする。 <a href="http://komei-sokashigidan.com">http://komei-sokashigidan.com</a> (16,500円 × 1/2) = 8,250円			
	按分率	5割	充当額	8,250円 *1円未満の端数は切捨て
領収書等貼付欄				

領収書

公明党 草加市議団 御中

2022/7/11

金額(税込)	¥16,500
--------	---------

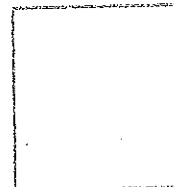

但 6月分 ホームページ更新・管理費用として  
上記正に領収いたしました。

内 訳

税抜金額	¥15,000
消費税等(10%)	¥1,500

溝部デザイン事務所

〒340-0054

埼玉県草加市新善町424-15

TEL:048-942-2423



支出書

支出年月日	令和4年 7月 25日			
支出項目	調査研究費 資料作成費	研修費 資料購入費	広報費 人件費	広聴費 <b>事務所費</b>
品名	電話料金 7月分 922-2977 (6月使用分) *いずれか○で囲む			
備考	領収書等の金額のうち、一部を政務活動費に充当した場合等の経費算出根拠を記入 調査研究活動に1/2、それ以外の議員活動1/2 2022/1/17より、ゆうちょ銀行の料金改定に伴い、手数料が発生する $2,663円 + 110円 \times 1/2 = 1,386円$			
	按分率	50/100	充当額	1,386円 *1円未満の端数は切捨て

領収書等貼付欄

ご利用明細票

お取扱日	店番	取扱番号
04-07-25		A93210008
取扱店		
払込口座		
払込金額	*2,663	料金 *110
振替受付票	振替受付票	
金額 ¥2,663	払込みの証拠となるものですから大切に保存して下さい。	
振替先 日本電信電話株式会社	料金には、消費税等が含まれています。	
2022年 7月分 6月 1日	(ゆうちょ銀行)	
平加市公明党議員団 様		
収納課特先 (金融機関専用)		
0120-368323		
入金額	*2,773	
おつり	*0	
とっても便利!安心!オトク! ゆうちょデビット サービス開始!		

印紙税申告納付につき趣町  
税務署承認済

# ご利用料金内訳書

お客さま電話番号等 (048)922-2977

料金内訳名	金額(円)	税区分	ご利用期間等のお知らせ
【NTT東日本ご利用分】 回線使用料(基本料)(事務用)	2,350	合算	6月1日～6月30日
ダイヤル通話料	68	合算	6月1日～6月30日。なお前月分は52円でした。
ユニバーサルサービス料他	3	合算	1番号分のご請求となります。
消費税相当額	242		
(内訳)消費税相当額(合算分)	(242)		合算表示の料金を合計した2,421円に10%を乗じて算出しています。
(合計)	2,663		

支出書

支出年月日	令和4年 8月 1日		
支出項目	調査研究費	研修費	広報費 広聴費 要請・陳情活動費
	資料作成費	資料購入費	人件費 事務所費 *いずれか○で囲む
品名	D-file 2022年7月発行号(6月号)上・下		
備考	4,950円 + 110円(手数料) × 1/1 = 5,060円		
	按分率	100/100	充当額 5,060円 *1円未満の端数は切捨て

領収証

イマジン出版株式会社様 No. \_\_\_\_\_

★ 4,950

但 自治体情報誌データファイル

令和4年 8月 1日 上記正に領収いたしました

内訳	税率	金額(税込)
	%	消費税額等
	税率	金額(税込)
	%	消費税額等

収入印紙

コクヨ 49-1007

〒112-0013 東京都文京区音羽1-5-8  
イマジン出版株式会社  
代表取締役 片岡 幸三

ご利用明細票

お取扱日	店番	取扱番号
04-08-01		A93280001
取扱店		
払込口座		
払込金額	*4,950	料金 *110
振替受付票		
払込みの証拠となるものですから大切に保存して下さい。		
料金には、消費税等が含まれています。(ゆうちょ銀行)		
入金額	*5,100	
おつり	*40	
とっても便利!安心!オトク! ゆうちょデビット サービス開始!		

印紙税申告納付につき趣町  
税務署承認済

支 出 書

支出年月日	令和4年 8月 3日				
支出項目	調査研究費	研修費	広報費	広聴費	要請・陳情活動費
	資料作成費	資料購入費	人件費	事務所費	*いずれか○で囲む
品名	コピーリース代 シャープ リース 7月分				
備考	領収書等の金額のうち、一部を政務活動費に充当した場合等の経費算出根拠を記入 調査研究活動に1/2、それ以外の議員活動1/2 26,070円 × 1/2 = 13,035円				
	按分率	5割	充当額	13,035円 *1円未満の端数は切捨て	

領収書等貼付欄

年月日	摘要	お支払金額	お預り金額	差引残高
1				
2				
3				
4				
5				
6				
7				
8				
9				
10				
11				
12				
13				
14				
15				
16	04.08.03 口座振替	26,070	577,707	551,637
17				
18				
19				
20				
21				
22				
23				
24				

他店券をご入金の際は、摘要欄に「他手」と日付を印字します。  
 払戻しのできる日時は上記日付の所定の時刻となります。  
 詳細は、窓口へお問い合わせください。



支出書

支出年月日	令和4年 8月 22日			
支出項目	調査研究費 資料作成費	研修費 資料購入費	広報費 人件費	広聴費 要請・陳情活動費 事務所費 *いずれか○で囲む
品名	電話料金 8月分 922-2977 (7月使用分)			
備考	領収書等の金額のうち、一部を政務活動費に充当した場合等の経費算出根拠を記入 調査研究活動に1/2、それ以外の議員活動1/2 2022/1/17より、ゆうちょ銀行の料金改定に伴い、手数料が発生する 2,677円+110円 × 1/2 =1,393円			
	按分率	50/100	充当額	1,393円 *1円未満の端数は切捨て

領収書等貼付欄

ご利用明細票

お取扱目	店番	取扱番号
04-08-22		A93110002
取扱店		
払込口座		
払込金額	*2,677	料金 *110
振替受付票		
振替の証拠となるものですが、大切に保存して下さい。		
料金には、消費税等が含まれています。(ゆうちょ銀行)		
入金額	*10,000	
おつり	*7,213	
とっても便利!安心!オトク! ゆうちょデビット サービス開始!		

印紙税申告納付につき廻町  
税務署承認済

社用コード

# ご利用料金内訳書

お客さま電話番号等 (048)922-2977

1 ページ

料金内訳名	金額(円)	税区分	ご利用期間等のお知らせ
【NTT東日本ご利用分】			
回線使用料(基本料)(事務用)	2,350	合算	7月1日～7月31日
ダイヤル通話料	81	合算	7月1日～7月31日。なお前月分は68円でした。
ユニバーサルサービス料他	3	合算	1番号分のご請求となります。
消費税相当額	243		
(内訳)消費税相当額(合算分)	(243)		
(合計)	2,677		合算表示の料金を合計した2,434円に10%を乗じて算出しています。

支出書

支出年月日	令和4年 9月 1日		
支出項目	調査研究費 研修費 広報費 広聴費 要請・陳情活動費 資料作成費 <b>資料購入費</b> 人件費 事務所費	*いずれか○で囲む	
品名	D-file 2022年8月発行号(7月号)上・下		
備考	4,950円 + 110円(手数料) × 1/1 = 5,060円		
	按分率	100/100	充当額 5,060円 *1円未満の端数は切捨て

領収証

イマジン出版株式会社様 No. \_\_\_\_\_

★ 7,495.00

但 自治体情報誌D-file 2022年8月号(7月号)上・下

2022年 9月 1日 上記正に領収いたしました

内訳	税率	金額(消費税込)
	%	消費税額等
税率	金額(消費税込)	
	%	消費税額等

取入  
印紙

コクヨ ワケ1007

〒112-0013 東京都文京区音羽1-5-3

イマジン出版株式会社  
代表取締役 片岡 幸三

ご利用明細票

お取扱日	店番	取扱番号
04-09-01		A93230007
取扱店		
払込口座		
払込金額	*4,950	料金 *110
振替受付票 払込みの証拠となるものですから大切に保存して下さい。料金には、消費税等が含まれています。(ゆうちょ銀行)		
入金額	*10,060	
おつり	*5,000	
とっても便利!安心!オトク! ゆうちょデビット サービス開始!		

印紙税申告納付につき麹町税務署承認済

支 出 書

支出年月日	令和4年 9月 5日			
支出項目	調査研究費	研修費	広報費	広聴費 要請・陳情活動費
	資料作成費	資料購入費	人件費	事務所費 *いずれか○で囲む
品 名	コピーリース代 シャープ リース 8月分			
備 考	領収書等の金額のうち、一部を政務活動費に充当した場合等の経費算出根拠を記入 調査研究活動に1/2、それ以外の議員活動1/2 26,070円 × 1/2 = 13,035円			
	按分率	5割	充当額	13,035円 *1円未満の端数は切捨て

領収書等貼付欄

年月日	摘 要	お支払金額	お預り金額	差引残高
1				
2				
3				
4				
5				
6				
7				
8				
9				
0				
7	04-09-05	口座振替	26,070	シャープファイナンス
8				
9				
0				
1				
2				
3				
4				
4				

・他店券をご入金の際は、摘要欄に「他手」と日付を印字します。  
 払戻しのできる日時は上記日付の所定の時刻となります。  
 詳細は、窓口へお問い合わせください。

## 支 出 書

支出年月日	令和4年 9月 26日		
支出項目	調査研究費 資料作成費	研修費 資料購入費	広報費 人件費
			<b>事務所費</b> *いずれか○で囲む
品名	電話料金 9月分 922-2977 (8月使用分)		
備考	領収書等の金額のうち、一部を政務活動費に充当した場合等の経費算出根拠を記入 調査研究活動に1/2、それ以外の議員活動1/2 2022/1/17より、ゆうちょ銀行の料金改定に伴い、手数料が発生する 2,656円+110円 × 1/2 = 1,383円		
	按分率	50/100	充当額 1,383円 *1円未満の端数は切捨て

領収書等貼付欄

### ご利用明細票

お取扱日	店番	取扱番号
04-09-26		A93190005
取扱店		
払込口座		
払込金額	*2,656	料金 *110
振替受付票 払込みの証拠となるものですから大切に保存して下さい。 料金には、消費税等が含まれています。 (ゆうちょ銀行)		
入金額 *3,000 おつり *234		
とっても便利！安心！オトク！ ゆうちょデビット サービス開始！		

印紙税申告納付につき趣向  
税務署承認済

## ご利用料金内訳書

お定さま電話番号等 (048)922-2977

料金内訳名	金額(円)	税区分	ご利用期間等のお知らせ
【NTT東日本ご利用分】 回線使用料(基本料)(事務用)	2,350	合算	8月1日～8月31日
ダイヤル通話料	62	合算	8月1日～8月31日。なお前月分は81円でした。
ユニバーサルサービス料他	3	合算	1番号分のご請求となります。
消費税相当額	241		
(内訳)消費税相当額(合算分)	(241)		合算表示の料金を合計した2,415円に10%を乗じて算出しています。
(合計)	2,656		



支 出 書

支出年月日	令和4年 10月 3日			
支出項目	調査研究費	研修費	広報費	広聴費 要請・陳情活動費
	資料作成費	資料購入費	人件費	<u>事務所費</u> *いずれか○で囲む
品名	コピーリース代 シャープ リース 9月分			
備考	領収書等の金額のうち、一部を政務活動費に充当した場合等の経費算出根拠を記入 調査研究活動に1/2、それ以外の議員活動1/2 26,070円 × 1/2 = 13,035円			
	按分率	5割	充当額	13,035円 *1円未満の端数は切捨て

領収書等貼付欄

年月日	摘要	お支払金額	お預り金額	差引残高
1				
2				
3				
4				
5				
6				
7				
8				
9				
0	04.10.03 口座振替	26,070	シャープファイナ	
1				
2				
3				
4				

他店券をご入金の際は、摘要欄に「他手」と日付を印字します。  
 払戻しのできる日時は上記日付の所定の時刻となります。  
 詳細は、窓口へお問い合わせください。



支 出 書

支出年月日	令和4年 10月 12日				
支出項目	調査研究費	研修費	広報費	広聴費	要請・陳情活動費
	資料作成費	資料購入費	人件費	事務所費	*いずれか○で囲む
品名	ホームページ管理料 (7月分)				
備考	領収書等の金額のうち、一部を政務活動費に充当した場合等の経費算出根拠を記入 東京高裁平成22年11月5日判決を参考に、市政報告的側面が半分、宣伝的側面を半分とし、1/2を充当することとする。 <a href="http://komei-sokashigidan.com">http://komei-sokashigidan.com</a> (16,500円 × 1/2) = 8,250円				
	按分率	5割	充当額	8,250円 *1円未満の端数は切捨て	
領収書等貼付欄					

領 収 書

公明党 草加市議団 御中

2022/10/12

金額(税込)	¥16,500
--------	---------

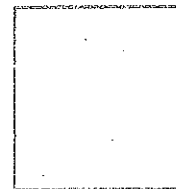

但 7月分 ホームページ更新・管理費用として  
上記正に領収いたしました。

内 訳

溝部デザイン事務所

〒340-0054

埼玉県草加市新善町424-15

TEL:048-942-2423



税抜金額 ¥15,000

消費税等(10%) ¥1,500



## 支 出 書

支出年月日	令和4年 10月 12日				
支出項目	調査研究費	研修費	広報費	広聴費	要請・陳情活動費
	資料作成費	資料購入費	人件費	事務所費	*いずれか○で囲む
品名	ホームページ管理料 (8月分)				
備考	領収書等の金額のうち、一部を政務活動費に充当した場合等の経費算出根拠を記入 東京高裁平成22年11月5日判決を参考に、市政報告的側面が半分、宣伝的側面を半分とし、1/2を充当することとする。 <a href="http://komei-sokashigidan.com">http://komei-sokashigidan.com</a> (16,500円 × 1/2) = 8,250円				
	按分率	5割	充当額	8,250円 *1円未満の端数は切捨て	
領収書等貼付欄					

## 領 収 書

公明党 草加市議団 御中

2022/10/12

金額(税込)	¥16,500
--------	---------

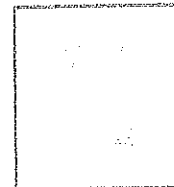

但 8月分 ホームページ更新・管理費用として  
上記正に領収いたしました。

内 訳

税抜金額	¥15,000
消費税等(10%)	¥1,500

溝部デザイン事務所

〒340-0054

埼玉県草加市新善町424-15

TEL:048-942-2423



支出書

支出年月日	令和4年 10月 12日			
支出項目	調査研究費	研修費	広報費	広聴費 要請・陳情活動費
	資料作成費	資料購入費	人件費	事務所費 *いずれか○で囲む
品名	ホームページ管理料 (9月分)			
備考	領収書等の金額のうち、一部を政務活動費に充当した場合等の経費算出根拠を記入 東京高裁平成22年11月5日判決を参考に、市政報告的側面が半分、宣伝的側面を半分とし、1/2を充当することとする。 <a href="http://komei-sokashigidan.com">http://komei-sokashigidan.com</a> (16,500円 × 1/2) = 8,250円			
	按分率	5割	充当額	8,250円 *1円未満の端数は切捨て
領収書等貼付欄				

領収書

公明党 草加市議団 御中

2022/10/12

金額(税込)	¥16,500	
--------	---------	--

但 9月分 ホームページ更新・管理費用として  
上記正に領収いたしました。

内 訳

税抜金額	¥15,000
消費税等(10%)	¥1,500

溝部デザイン事務所

〒340-0054

埼玉県草加市新善町424-15

TEL:048-942-2423

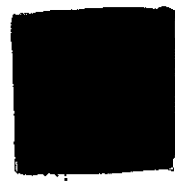

支出書

支出年月日	令和4年 10月 28日		
支出項目	調査研究費	研修費	広報費 広聴費 要請・陳情活動費
	資料作成費	資料購入費	人件費 事務所費 *いずれか○で囲む
品名	D-file 2022年10月発行号(9月号)上・下		
備考	4,950円 + 110円(手数料) × 1/1 = 5,060円		
	按分率	100/100	充当額 5,060円 *1円未満の端数は切捨て

領収証

イマジン出版株式会社様 No.

★ ¥4,950

自治体情報誌「D-file」2022年9月号の発行  
2022年10月28日 上記正に領収いたしました

内訳	税率	金額(税込)
	%	消費税額等
	税率	金額(税込)
	%	消費税額等

収入印紙

コダロ: 727-1097

〒112-0013 東京都文京区音羽1-5-8  
イマジン出版株式会社  
代表取締役 片岡 幸

ご利用明細票

お取扱日	店番	取扱番号
04-10-28		A93150002
取扱店		
払込口座		
払込金額	*4,950	料金 *110
振替受付票 払込みの証拠となるものですから大切に保存して下さい。 料金には、消費税等が含まれています。(ゆうちょ銀行)		
入金額	*10,000	
おつり	*4,940	
とっても便利!安心!オトク! ゆうちょデビット サービス開始!		

印紙税申告納付につき趣向  
税務署承認済

支出書

支出年月日	令和4年 10月 28日			
支出項目	調査研究費 資料作成費	研修費 資料購入費	広報費 人件費	広聴費 要請・陳情活動費 事務所費 *いずれか○で囲む
品名	電話料金 10月分 922-2977 (9月使用分)			
備考	領収書等の金額のうち、一部を政務活動費に充当した場合等の経費算出根拠を記入 調査研究活動に1/2、それ以外の議員活動1/2 2022/1/17より、ゆうちょ銀行の料金改定に伴い、手数料が発生する $2,615 + 110円 \times 1/2 = 1,362円$			
	按分率	50/100	充当額	1,362円 *1円未満の端数は切捨て

領収書等貼付欄

通常払込料金加入者負担  
電話料金等払込受領証兼収入金額収控

金額 ¥2,615  
ご請求番号 [REDACTED]

東日本電信電話株式会社  
[REDACTED]

2022年10月分 支払期限 10月31日  
お客様氏名 草加市公明党議員団様

収納連絡先 (金融機関専用)  
0120-358322

現金払付印 (03335) (金融機関等保管)

領収日 04-10-28  
中草加郵便局 料金 110円

〒04360005

社用コード

# ご利用料金内訳書

お客様電話番号等 (048)922-2977

ページ

料金内訳名	金額(円)	税区分	ご利用期間等のお知らせ
【NTT東日本ご利用分】 回線使用料(基本料)(事務用) ダイヤル通話料 ユニバーサルサービス料他 消費税相当額 (内訳)消費税相当額(合算分)	2,350 25 3 237 (237)	合算 合算 合算	9月1日～9月30日 9月1日～9月30日。なお前月分は62円でした。 1番号分のご請求となります。  合算表示の料金を合算した2,378円に10%を乗じて算出しています。
(合計)	2,615		

支出書

支出年月日	令和4年 11月 4日			
支出項目	調査研究費	研修費	広報費	広聴費 要請・陳情活動費
	資料作成費	資料購入費	人件費	事務所費 *いずれか○で囲む
品名	コピーリース代 シャープ リース 10月分			
備考	領収書等の金額のうち、一部を政務活動費に充当した場合等の経費算出根拠を記入 調査研究活動に1/2、それ以外の議員活動1/2 10月改選のため、告示日前日までの日数を充当する (26,070円 × 1/2) × 15/31日 = 6,307円			
	按分率	5割	充当額	6,307円 *1円未満の端数は切捨て

領収書等貼付欄

年月日	摘要	お支払金額	お預り金額	差引残高
1				
2				
3				
4				
5				
6				
7				
8				
9				
10				
11				
12				
13				
14				
15				
16				
17				
18				
19				
20				
21				
22	04.11.04 口座振替	26,070	シャープファイナ	
23				
24				

他店券をご入金の時は、摘要欄に「他手」と日付を印字します。  
 払戻しのできる日時は上記日付の所定の時刻となります。  
 詳細は、窓口へお問い合わせください。

支 出 書

支出年月日	令和4年 11月 10日				
支出項目	調査研究費 資料作成費	研修費 資料購入費	広報費 人件費	広聴費 事務所費	要請・陳情活動費 *いずれか○で囲む
品名	ホームページ管理料 (10月分)				
備考	領収書等の金額のうち、一部を政務活動費に充当した場合等の経費算出根拠を記入 東京高裁平成22年11月5日判決を参考に、市政報告的側面が半分、宣伝的側面を半分とし、1/2を充当することとする。 <a href="http://komei-sokashigidan.com">http://komei-sokashigidan.com</a> 10月改選のため、告示日前日までを充当する。 (16,500円 × 1/2) × 15/31日 = 3,991円				
	按分率	5割	充当額	3,991円 *1円未満の端数は切捨て	
領収書等貼付欄					

領 収 書

公明党 草加市議団 御中

2022/11/10

金額(税込)	¥16,500
--------	---------

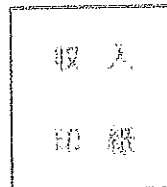

但 10月分 ホームページ更新・管理費用として  
上記正に領収いたしました。

内 訳

税抜金額	¥15,000
消費税等(10%)	¥1,500

溝部デザイン事務所

〒340-0054

埼玉県草加市新善町424-15

TEL:048-942-2423





支出書

支出年月日	令和4年 11月 22日		
支出項目	調査研究費 資料作成費	研修費 資料購入費	広報費 人件費
			広聴費 <b>事務所費</b>
品名	電話料金 11月分 922-2977 (10月使用分)		
備考	領収書等の金額のうち、一部を政務活動費に充当した場合等の経費算出根拠を記入 調査研究活動に1/2、それ以外の議員活動1/2 2022/1/17より、ゆうちょ銀行の料金改定に伴い、手数料が発生する 10月改選のため、告示日前日までを充当する $(2,605 + 110 \text{円}) \times 1/2 \times 15/31 \text{日} = 656 \text{円}$		
	按分率	50/100	充当額 656円 *1円未満の端数は切捨て

領収書等貼付欄

ご利用明細票

お取扱日	店番	取扱番号
04-11-22		A93130005
取扱店		
払込口座		
払込金額	*2,605	料金 *110
振替受付票		
払込みの証拠となるものですから大切に保存して下さい。		
料金には、消費税等が含まれています。(ゆうちょ銀行)		
入金額	*3,000	
おつり	*285	
キャッシュバック率 5倍! ゆうちょデビットキャンペーン!		

印紙税申告納付につき趣町  
税務署承認済

ご利用料金内訳書

お客様電話番号 (048)922-2977

料金内訳名	金額(円)	税区分	ご利用期間等のお知らせ
【NTT東日本ご利用分】 回線使用料(基本料)(事務用) ダイヤル通話料 ユニバーサルサービス料他 消費税相当額 (内訳)消費税相当額(合算分)	2,350 17 2 236 (236)	合算 合算 合算	10月 1日~10月31日 10月 1日~10月31日。なお前月分は25円でした。 1.番号分のご請求となります。  合算表示の料金を合計した2,369円に10%を乗じて算出しています。
(合計)	2,605		