

第2号様式（その2）（第8条関係）

令和2年度政務活動費収支報告書

議員名 飯塚 恭代

1 収入

政務活動費 360,000円

2 支出

(単位：円)

科目	金額	備考
調査研究費		
研修費	15,000	オンラインセミナー参加費
広報費	283,742	議会報告印刷代及び配布代・葉書代
広聴費		
要請・陳情活動費		
資料作成費		
資料購入費	36,408	新聞購読料
人件費		
事務所費	28,750	ノートパソコン購入費
合計	363,900	

(注) 備考欄には、主たる支出の内訳を記載する。

3 残額 0円

支出書

支出年月日	2年 4月 27日		
支出項目	調査研究費 研修費 広報費 広聴費 要請・陳情活動費 資料作成費 <b>資料購入費</b> 人件費 事務所費 *いずれか○で囲む		
品名	新聞購読料 4月分 産経新聞		
備考	領収書等の金額のうち、一部を政務活動費に充当した場合等の経費算出根拠を記入 2紙目 産経新聞を充当		
	按分率	10/10	充当額 3,034円 *1円未満の端数は切捨て

領収書等貼付欄

領 収 証		SZ 999	01 区 1025
飯塚 恭代 様			31000 順
谷塚2-9-1サンファミリー徳岡513			20101 読
			R2年4月分
産経新聞※		3,034	<div style="border: 1px solid black; padding: 5px; display: inline-block;">6,017</div> <small>(税込)</small>
埼玉新聞※		2,983	
※は軽減税率8%(消費税445)	合計	6,017	
<small>ご購入ありがとうございます。上記の金額領収致しました。 領収金額には消費税が含まれています。</small>		谷塚販売所 草加市谷塚1-10-3 岡田新聞店 Tel 048-922-4843 Fax 048-922-4846	

振  
年 月 日



支出書

支出年月日	2年 5月 11日		
支出項目	調査研究費 資料作成費	研修費 資料購入費	広報費 人件費 事務所費
品名	市議会報告 60号配布料 シルバー人材センター		
備考	領収書等の金額のうち、一部を政務活動費に充当した場合等の経費算出根拠を記入 個人的要素なし 配布枚数 12,700×@3.90×110% 60号の印刷代は令和元年度分で充当		
	按分率	10 / 10	充当額 54,483円 *1円未満の端数は切捨て

領収書等貼付欄

**キャッシュサービスご利用明細**  
ご利用ありがとうございました。

●お取引金額をお確かめください。  
●お取引後残高欄の金額原簿に「印」がある場合はお振入残高を誤ります。

お取引日 2-05-11	取引店番号 42	取引金額 3820
金融機関コード	口座番号	
万円	千円	円
6	3	21
お振り込み	お取引金額 ¥54,483	
取引時残高 13,350,048	お取引後残高	
振込手数料 ¥330	手数料 ¥0	

シャ)ソウカシルバ-シ-ンサ-イセンター様  
ご依頼人 電話 048-921-2195  
イツカヤス様  
お釣 ¥5,597

埼玉縣信用金庫

《さいしん》からのご案内  
裏面をご覧ください  
→

請求書

市議会議員 飯塚 恭代 様

( 39918 )

〒340-0021  
埼玉県草加市手代2-17-17

シルバー人材センターをご利用いただき  
ありがとうございます。

電話番号 048-928-9211  
FAX番号 048-928-9209  
公益社団法人  
草加市シルバー人材センター  
理事長 本多 隆夫

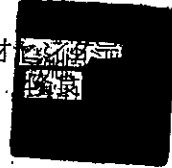

請求年月 令和 2年 4月分  
請求年月日 令和 2年 4月27日  
請求番号 251041  
受注番号 97960  
受注件名 市議会活動報告戸別配布作業

御請求額 54,483 円

この金額は消費税込みで計算しております。

<請求内訳>

[Redacted]

市議会議員 飯塚 恭代 様



<振込先> 下記の金融機関口座へお振り込みください。  
振込手数料を御負担願います。

[Redacted] シヤ)ソウカシルバー-ジヤ)イセンター

[Redacted] シヤ)ソウカシルバー-ジヤ)イセンター

支 出 書

支出年月日	2年 5月 26日		
支出項目	調査研究費 研修費 広報費 広聴費 要請・陳情活動費 資料作成費 <b>資料購入費</b> 人件費 事務所費 *いずれか○で囲む		
品名	新聞購読料 5月分 産経新聞		
備考	領収書等の金額のうち、一部を政務活動費に充当した場合等の経費算出根拠を記入 2紙目 産経新聞を充当		
	按分率	10 / 10	充当額 3,034円 *1円未満の端数は切捨て

領収書等貼付欄

領 収 証

SZ 999      01 区 1025

飯塚 恭代 様      31000 順  
谷塚2-9-1サンファミリー徳岡513      20101 誌  
R2年5月分

産経新聞※ 埼玉新聞※ ※は軽減税率8%(消費税445)	合計	3,034 2,983 6,017	合計金額(円) <b>6,017</b> (税込)
------------------------------------	----	-------------------------	---------------------------------

(振)      年   月   日

購読料のお支払いに使用  
な自動振替で  
電話048-922-4843  
FAX048-922-4846

ご購入ありがとうございます。上記の  
金額領収致しました。  
領収金額には消費税が含まれています。

谷塚販売所  
草加市谷塚1-10-3  
岡田新聞店  
Tel 048-922-4843  
Fax 048-922-4846

支 出 書

支出年月日	2年 6月 26日		
支出項目	調査研究費 研修費 広報費 広聴費 要請・陳情活動費 資料作成費 資料購入費 人件費 事務所費 *いずれか○で囲む		
品名	新聞購読料 6月分 産経新聞		
備考	領収書等の金額のうち、一部を政務活動費に充当した場合等の経費算出根拠を記入 2紙目 産経新聞を充当		
	按分率	10/10	充当額 3,034円 *1円未満の端数は切捨て

領収書等貼付欄

領 収 証		SZ 999	01 区 1025
飯塚 恭代 様			31200 順
谷塚2-9-1サンファミリー-徳岡513			20101 読
			R2年6月分
産経新聞※		3,034	6,017 <small>(税別)</small>
埼玉新聞※		2,983	
※は軽減税率8%(消費税445)	合計	6,017	
		(振)	
		年 月 日	
谷塚販売所			
草加市谷塚1-10-3			
岡田新聞店			
Tel 048-922-4843			
Fax 048-922-4846			
<small>ご購読ありがとうございます。上記の金額領収致しました。領収金額には消費税が含まれています。</small>			

支 出 書

支出年月日	2年 7月 26日		
支出項目	調査研究費 研修費 広報費 広聴費 要請・陳情活動費 資料作成費 <b>資料購入費</b> 人件費 事務所費 *いずれか○で囲む		
品名	新聞購読料 7月分 産経新聞		
備考	領収書等の金額のうち、一部を政務活動費に充当した場合等の経費算出根拠を記入 2紙目 産経新聞を充当		
	按分率	10 / 10	充当額 3,034円 *1円未満の端数は切捨て

領収書等貼付欄

領 収 証		SZ 999	01 区 1025		
飯塚 恭代 様			31200 順		
谷塚2-9-1サンファミリー-徳岡513			20101 誂		
			R2年7月分		
産経新聞※		3,034	<table border="1"> <tr> <td>合計金額(印)</td> </tr> <tr> <td style="font-size: 2em;">6,017</td> </tr> </table>	合計金額(印)	6,017
合計金額(印)					
6,017					
埼玉新聞※		2,983			
※は軽減税率8%(消費税445)	合計	6,017			
		谷塚販売所 草加市谷塚1-10-3 岡田新聞店 Tel 048-922-4843 Fax 048-922-4846			
ご購読ありがとうございます。上記の金額領収致しました。領収金額には消費税が含まれています。		(振) 年 月 日			

支 出 書

支出年月日	2年 8月 27日		
支出項目	調査研究費	研修費	広報費
	資料作成費	資料購入費	人件費
			事務所費
品名	新聞購読料 8月分 産経新聞		
備考	領収書等の金額のうち、一部を政務活動費に充当した場合等の経費算出根拠を記入 2紙目 産経新聞を充当		
	按分率	10/10	充当額
			3,034円 *1円未満の端数は切捨て

領収書等貼付欄

領 収 証		SZ 999	01区 1025
飯塚 恭代 様			31300 順
谷塚2-9-1サンファミリー-徳岡513			20101 読
			R2年8月分
産経新聞※	1	3,034	合計金額(円) <b>6,017</b> (税込)
埼玉新聞※	1	2,983	
※は軽減税率8%(消費税445)	合計	6,017	
振		年	月
購読料のお支払いは便利 な自動振替で 電話048-922-4843 FAX048-922-4846		谷塚販売所 草加市谷塚1-10-3 岡田新聞店 Tel 048-922-4843 Fax 048-922-4846	
ご購入ありがとうございます。上記の金額領収致しました。 領収金額には消費税が含まれています。			



支 出 書

支出年月日	2年 9月 26日		
支出項目	調査研究費	研修費	広報費 広聴費 要請・陳情活動費
	資料作成費	資料購入費	人件費 事務所費 *いずれか○で囲む
品名	新聞購読料 9月分 産経新聞		
備考	領収書等の金額のうち、一部を政務活動費に充当した場合等の経費算出根拠を記入 2紙目 産経新聞を充当		
	按分率	10/10	充当額 3,034円 *1円未満の端数は切捨て

領収書等貼付欄

領 収 証

SZ 999      01区 1025

飯塚 恭代 様

31600 順  
20101 読  
R2年9月分

谷塚2-9-1サンファミリー徳岡513

産経新聞※ 埼玉新聞※ ※は軽減税率8%(消費税445)	合計	3,034 2,983 6,017	合計金額(円) <b>6,017</b>
------------------------------------	----	-------------------------	-------------------------

(振) 年 月 日

購読料のお支払いは便利  
な自動振替で  
電話048-922-4843  
FAX048-922-4846

ご購読ありがとうございます。上記の金額領収致しました。領収金額には消費税が含まれています。

谷塚販売所  
草加市谷塚1-10-3  
岡田新聞店  
Tel 048-922-4843  
Fax 048-922-4846

支出書

支出年月日	令和2年 10月 6日		
支出項目	調査研究費 <b>研修費</b> 広報費 広聴費 要請・陳情活動費 資料作成費 資料購入費 人件費 事務所費 *いずれか○で囲む		
品名	(株)地方議会総合研究所、なぜ自治体にとってSDGsがたいせつなのか。		
備考	領収書等の金額のうち、一部を政務活動費に充当した場合等の経費算出根拠を記入 オンラインセミナー参加費として		
	按分率	10/10	充当額 15,000 円 * 1 円未満の端数は切捨て

領収書等貼付欄

領収証

No. \_\_\_\_\_

2020 年 10 月 6 日

飯塚恭代 様

金額 **¥15,000**

内  
消費税等

現金	

但 11月13日セミナー受講料として  
上記正に領収いたしました

収入印紙

〒112-0011

東京都文京区千石2-34-6

株式会社 地方議会総合研究所

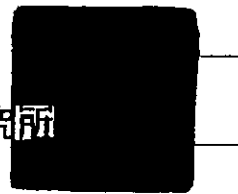

支 出 書

支出年月日	2年 10月 20日		
支出項目	調査研究費 研修費 <b>広報費</b> 広聴費 要請・陳情活動費 資料作成費 資料購入費 人件費 事務所費 *いずれか○で囲む		
品名	市議会報告第61号印刷代 三和印刷(株)		
備考	領収書等の金額のうち、一部を政務活動費に充当した場合等の経費算出根拠を記入 個人的要素なし 印刷枚数 10,300枚×@6.50×110%		
	按分率	10/10	充当額 73,645円 *1円未満の端数は切捨て
領収書等貼付欄			

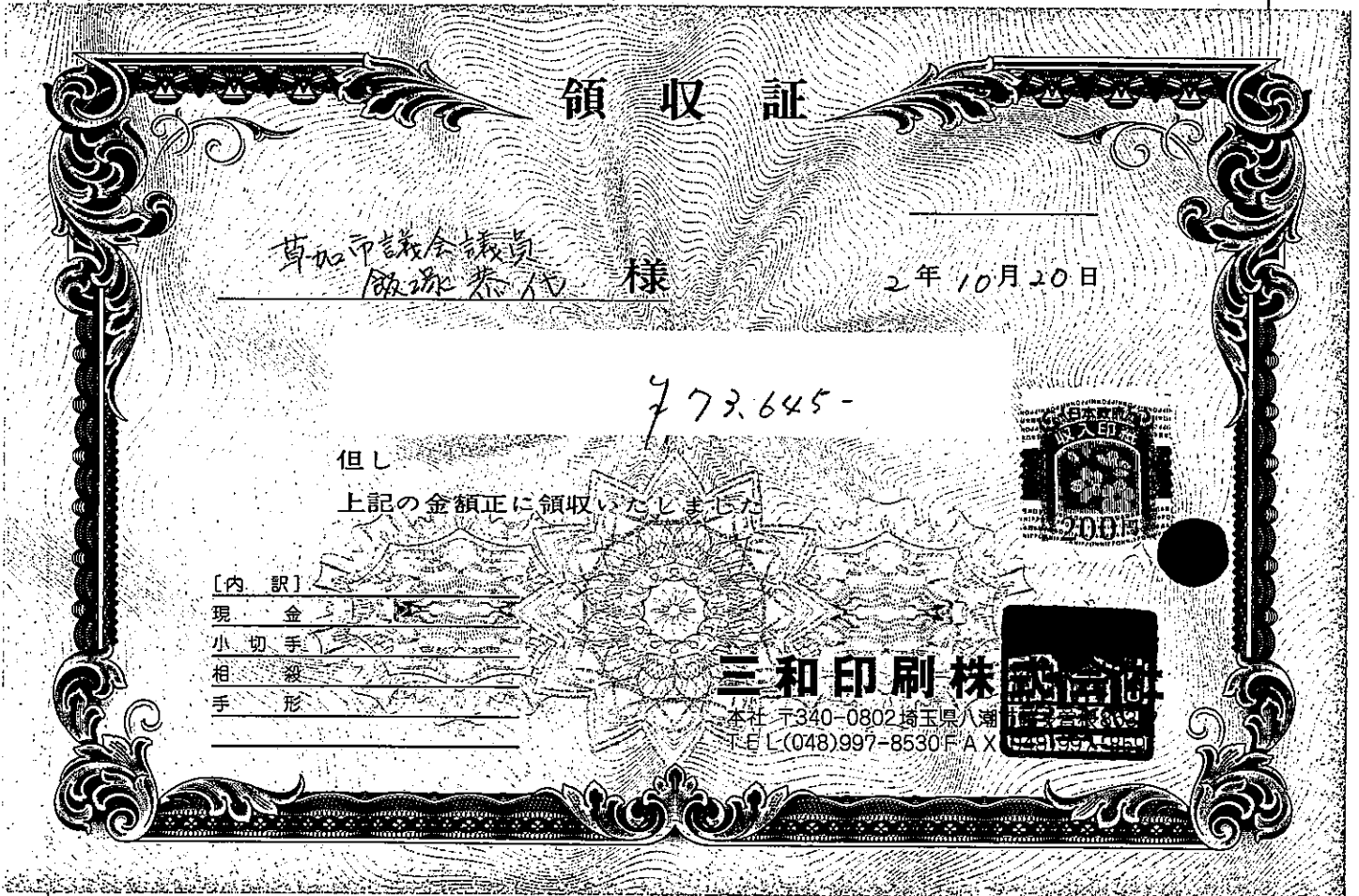

--

令和 年 10月 12日 締切分 (1)

340-0028

埼玉県草加市谷塚2-9-1サンファミリー徳岡513号

草加市議会議員 飯塚 恭代 様

総合印刷・写真撮影・ウェブ制作

**SANWA 三和印刷株式会社**  
PRINTING SYSTEM'S

本社/〒340-0802埼玉県八潮市鶴ヶ島35337  
TEL.048-997-8530 FAX.048-997-8591

TEL: [REDACTED] FAX: [REDACTED]

振込先銀行名: [REDACTED]  
[REDACTED]  
[REDACTED]

毎度ありがとうございます。下記の通り御請求申し上げます。

前回御請求額	御入金額	調整額	差引繰越金額	当月税込御買上額	御請求合計額
0	0	0	0	73,645	¥73,645

伝票日付	伝票No.	品名	数量	単位	単価	金額
2.10.12	3121	ひまわり通信 市議会報告 第61号A4-両面カラー 消費税等	10,300	枚	6.50	66,950
		【合計】 (内消費税等)				73,645 6,695

**MIZUHO** みずほATMコーナー | ご利用明細票

ご利用ありがとうございます。毎筆お預けみずほ銀行  
内容をご確認の上、必ずお持ち帰りください。手数料は別途お見積りです。

取引日付: 2020-10-20  
振込・振替先口座番号: [REDACTED]  
振込金額: 0001 [REDACTED]  
振込手数料: \*\*440  
お取引金額: \*\*73,645

電信振込  
振込先口座番号: 1550\*\*\*0 [REDACTED] 00-10348316  
現金取扱い店です。みずほJCBで  
現金取扱い店です。お預けの金額は、お預けの金額で  
お振込みください。

振込人: サソインサツ(株)  
振込先: イツカキスヨ 様  
048-921-2195  
発信番号81A200534000083

3715 0012109209

※明細欄は税別金額です。

支 出 書

支出年月日	2年 10月 28日		
支出項目	調査研究費 研修費 広報費 広聴費 要請・陳情活動費 資料作成費 <b>資料購入費</b> 人件費 事務所費 *いずれか○で囲む		
品名	新聞購読料 10月分 産経新聞		
備考	領収書等の金額のうち、一部を政務活動費に充当した場合等の経費算出根拠を記入 2紙目 産経新聞を充当		
	按分率	10/10	充当額 8,034円 *1円未満の端数は切捨て

領収書等貼付欄

領 収 証

SZ 999      01区 1027

**飯塚 恭代 様**

谷塚2-9-1のファミリー徳岡513

31700 順  
20101 読  
R2年10月分

産経新聞※		3,034	
埼玉新聞※		2,983	
※は軽減税率8%(消費税445)	合計	6,017	<b>6,017</b> (税込)

(振) 年 月 日

谷塚販売所  
草加市谷塚1-10-3  
岡田新聞店

Tel 048-922-4843  
Fax 048-922-4846

ご購入ありがとうございます。上記の金額領収致しました。  
領収金額には消費税が含まれています。

支出書

支出年月日	2年 11月 10日		
支出項目	調査研究費 研修費 <b>広報費</b> 広聴費 要請・陳情活動費 資料作成費 資料購入費 人件費 事務所費 *いずれか○で囲む		
品名	市議会報告 61号配布料 シルバー人材センター		
備考	領収書等の金額のうち、一部を政務活動費に充当した場合等の経費算出根拠を記入 個人的要素なし 配布枚数 10,170×@3.90×110%		
	按分率	10/10	充当額 43,629円 *1円未満の端数は切捨て

領収書等貼付欄

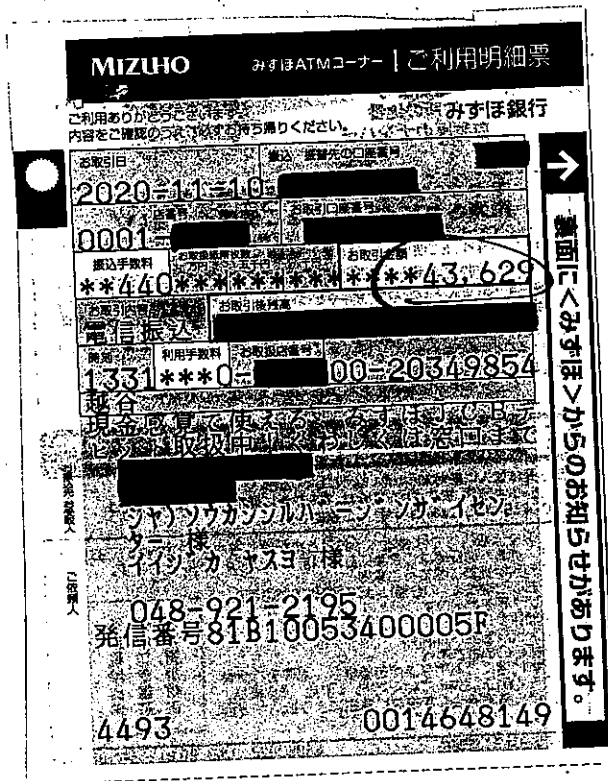

請求書

市議会議員 飯塚 恭代 様

( 39918 )

〒340-0021  
埼玉県草加市手代 2-17-17

シルバー人材センターをご利用いただき  
ありがとうございます。

電話番号 048-928-9211  
FAX番号 048-928-9209  
公益社団法人  
草加市シルバー  
理事長 本塚 隆良

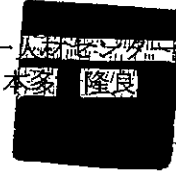

請求年月 令和 2年10月分  
請求年月日 令和 2年11月 2日  
請求番号 257127  
受注番号 100639  
受注件名 市議会活動報告戸別配布作業

御請求額 43,629 円

この金額は消費税込みで計算しております。

<請求内訳>

<振込先> 下記の金融機関口座へお振り込みください。  
振込手数料を御負担願います。



シヤ)ソウカシルバー・ジツサ\* イセンター

市議会議員 飯塚 恭代 様

シヤ)ソウカシルバー・ジツサ\* イセンター



支 出 書

支出年月日	2年 11月 26日				
支出項目	調査研究費	研修費	広報費	広聴費	要請・陳情活動費
	資料作成費	資料購入費	人件費	事務所費	*いずれか○で囲む
品名	新聞購読料 11月分 産経新聞				
備考	領収書等の金額のうち、一部を政務活動費に充当した場合等の経費算出根拠を記入 2紙目 産経新聞を充当				
	按分率	10/10	充当額	3,034円 *1円未満の端数は切捨て	

領収書等貼付欄

領 収 証

SZ 999

01区 1025

飯塚 恭代 様  
谷塚2-9-1サンファミリー徳岡513

31900 順

20101 読

R2年11月分

産経新聞※	1	3,034
埼玉新聞※	1	2,983
※は軽減税率8%(消費税445)	合計	6,017

6,017 (税込)

振

年 月 日

購読料のお支払い(振替)は  
お振替用紙にて  
電話048-922-4843  
FAX048-922-4846

谷塚販売所  
草加市谷塚1-10-3  
岡田新聞店  
Tel 048-922-4843  
Fax 048-922-4846

ご購入ありがとうございます。上記の金額領収致しました。  
領収金額には消費税が含まれています。





支 出 書

支出年月日	2年 12月 1日			
支出項目	調査研究費	研修費	広報費	広聴費 要請・陳情活動費
	資料作成費	資料購入費	人件費	事務所費 *いずれか○で囲む
品 名	議会報告 2021年臨時号発行			
備 考	領収書等の金額のうち、一部を政務活動費に充当した場合等の経費算出根拠を記入 中草加郵便局葉書郵送分 200枚 個人的要素はなし。			
	按分率	10/10	充当額	12,600円 *1円未満の端数は切捨て

領収書等貼付欄

飯塚 恭代

[販売]  
 通常葉書インク(63円)  
 63円 200枚 ¥12,600

小 計 ¥12,600

課税計(10%) ¥0  
 (内消費税等 ¥0)  
 非課税計 ¥12,600

合計 ¥12,600  
 お預り金額 ¥13,000  
 おつり ¥400

〒100-8792 日本郵便株式会社  
 東京都千代田区大手町2-3-1  
 取扱日時: 2020年12月 1日 13:51  
 担当:   
 発行No. 201201J7354 端N75箱01  
 連絡先: 中草加郵便局  
 TEL: 048-925-3000

**議会報告(12月定例議会)**

**ひまわり通信 2021年臨時号**



ハザードマップが全戸配布されます。  
 水害や地震発生時に草加市はどうなるのか  
 どう対応したらよいか。  
 災害から命と家財を守るために必要な準備  
 などについて書かれております。  
 令和3年3月に配布予定。

**草加市シェアサイクル事業実証実験**  
 谷塚地区で令和3年3月初旬 利用開始  
 予定です。  
 自転車は電動自転車で時間貸し(12時間  
 1,000円 15分70円)



発行元 市議会議員 飯塚 恭代  
 草加市谷塚 2-9-1-513



支 出 書

支出年月日	2年 12月 28日				
支出項目	調査研究費	研修費	広報費	広聴費	要請・陳情活動費
	資料作成費	資料購入費	人件費	事務所費	*いずれか○で囲む
品名	新聞購読料 12月分 産経新聞				
備考	領収書等の金額のうち、一部を政務活動費に充当した場合等の経費算出根拠を記入 2紙目 産経新聞を充当				
	按分率	10/10	充当額	3,034円 *1円未満の端数は切捨て	

領収書等貼付欄

領 収 証      SZ 999      01 区 1026

飯塚 恭代 様      32000 順

谷塚2-9-1サソファミリ-徳岡513      20101 読

R2年12月分

産経新聞※		3,034	合計	<div style="border: 1px solid black; padding: 5px; display: inline-block;"> <p style="font-size: 24px; margin: 0;">6,017</p> <p style="font-size: 10px; margin: 0;">(税込)</p> </div>
埼玉新聞※		2,983		
※は軽減税率8%(消費税445)		6,017		

振

年   月   日

谷塚販売所  
草加市谷塚1-10-3  
岡田新聞店

Tel 048-922-4843  
Fax 048-922-4846

ご購読ありがとうございます。上記の金額領収致しました。  
領収金額には消費税が含まれています。

支出書

支出年月日	3年 1月 26日		
支出項目	調査研究費 研修費 広報費 広聴費 要請・陳情活動費 資料作成費 <b>資料購入費</b> 人件費 事務所費 *いずれか○で囲む		
品名	新聞購読料 1月分 産経新聞		
備考	領収書等の金額のうち、一部を政務活動費に充当した場合等の経費算出根拠を記入 2紙目 産経新聞を充当		
	按分率	10/10	充当額 3,034円 *1円未満の端数は切捨て

領収書等貼付欄

領 収 証 SZ 999 01区 1026

飯塚 恭代 様 32100 順  
20101 誌  
R3年1月分

谷塚2-9-1サンファミリー徳岡513

産経新聞※		3,034	
埼玉新聞※		2,983	
※は軽減税率8%(消費税445)	合計	6,017	

**6,017** (税込)

振

年 月 日

谷塚販売所  
草加市谷塚1-10-3  
岡田新聞店  
Tel 048-922-4843  
Fax 048-922-4846

ご購読ありがとうございます。上記の金額領収致しました。領収金額には消費税が含まれています。

支 出 書

支出年月日	令和3年 1月 31日		
支出項目	調査研究費 研修費 広報費 広聴費 要請・陳情活動費 資料作成費 資料購入費 人件費 <b>事務所費</b> *いずれか○で囲む		
品名	ダイナブックノートパソコン購入費 ノジマ電気		
備考	領収書等の金額のうち、一部を政務活動費に充当した場合等の経費算出根拠を記入 仙台高裁 平成19年12月20日判例を参考 個人使用分1/2 政務調査活動分1/4 その他議員活動1/4		
	按分率	1/4	充当額 28,750円 *1円未満の端数は切捨て
領収書等貼付欄			

# Nojima

www.nojima.co.jp

## 領 収 書

伊藤 泰子様

¥115,000

(内消費税等 ¥10,454)  
内訳 クレジット ¥115,000

但 ノートパソコン

2021年01月31日 (日)

株式会社ノジマ 048-920-5360

お困りことはWEBで  
解決できます！随時  
更新中！

ノジマ サポート



お買上げ日 2021年01月31日 17:07  
ご購入店 ダイエー草加店  
TEL 048-920-5360  
販売員  
ご購入店 053 伝票No. 020420  
顧客ID

124 ノートPC  
P1E6MNB G 4974019981116  
115,280 × 1 内 115,280  
値引 280 -280  
軽 印は軽減税率(8%)適用商品(内税)

税込価格計 ¥115,000

税別本体価格計(10.0%) ¥104,546  
消費税(10.0%) ¥10,454

合 計 ¥115,000  
クレジットJ ¥115,000

今回加算ポイント 0  
今回加算期間限定ポイント 0  
次回ご利用可能ポイント 395

レシート番号: J210131053020420

  
このレシートを保証書に貼って一緒に  
保管ください。

スマホに  
毎月5,000円以上  
払っている方!  
安くしますので  
ノジマ携帯コーナーへ  
どうぞ!



新商品の  
ご予約は  
こちら



支 出 書

支出年月日	3年 2月 26日		
支出項目	調査研究費 研修費 広報費 広聴費 要請・陳情活動費 資料作成費 <u>資料購入費</u> 人件費 事務所費 *いずれか○で囲む		
品名	新聞購読料 2月分 産経新聞		
備考	領収書等の金額のうち、一部を政務活動費に充当した場合等の経費算出根拠を記入 2紙目 産経新聞を充当		
	按分率	10/10	充当額 3,034円 *1円未満の端数は切捨て

領収書等貼付欄

領 収 証 SZ 999 01区 1027

飯塚 恭代 様 31900 順  
谷塚2-9-1サソファミリ-徳岡513 20101 読  
R3年2月分

産経新聞※		3,034	合計	6,017 <small>(税込)</small>
埼玉新聞※		2,983		
※は軽減税率8%(消費税445)		6,017		

振

年 月 日

谷塚販売所  
草加市谷塚1-10-3  
岡田新聞店  
Tel 048-922-4843  
Fax 048-922-4846

ご購入ありがとうございます。上記の金額領収致しました。  
領収金額には消費税が含まれています。

支出書

支出年月日	3年 3月 26日				
支出項目	調査研究費	研修費	広報費	広聴費	要請・陳情活動費
	資料作成費	資料購入費	人件費	事務所費	*いずれか○で囲む
品名	新聞購読料 3月分 産経新聞				
備考	領収書等の金額のうち、一部を政務活動費に充当した場合等の経費算出根拠を記入 2紙目 産経新聞を充当				
	按分率	10/10	充当額	3,034円 *1円未満の端数は切捨て	

領収書等貼付欄

領 収 証

SZ 999      01区 1027

飯塚 恭代 様      32100 順  
谷塚2-9-1サンファミリー徳岡513      20101 読  
R3年3月分

産経新聞※ 埼玉新聞※ ※は軽減税率8%(消費税445)	1 1 合計	3,034 2,983 6,017
------------------------------------	--------------	-------------------------

6,017 (税込)

振

年 月 日

谷塚販売所  
草加市谷塚1-10-3  
岡田新聞店  
Tel 048-922-4843  
Fax 048-922-4846

ご購入ありがとうございます。上記の金額領収致しました。領収金額には消費税が含まれています。

支出書

支出年月日	3年 3月 29日		
支出項目	調査研究費 資料作成費	研修費 資料購入費	広報費 人件費 事務所費
品名	市議会報告第63号印刷代 三和印刷(株)		
備考	領収書等の金額のうち、一部を政務活動費に充当した場合等の経費算出根拠を記入 個人的要素なし 印刷枚数 13,900 枚 × @6.50 × 110%		
	按分率	10/10	充当額 99,385 円 *1円未満の端数は切捨て

領収書等貼付欄

領 収 証

草加市議会議員  
飯塚恭代様

3年 3月 29日

499,385-

但し  
上記の金額正に領収いたしました



[内訳]

現金  
小切手  
相殺  
手形

三和印刷株式会社

本社 〒340-0802 埼玉県草加市草加3-63-7  
TEL (048)997-8530 FAX (048)997-8591



令和 3年 3月 29日 締切分 (1)

340-0028

埼玉県草加市谷塚2-9-1サンファミリー徳岡513号

草加市議会議員 飯塚 恭代 様



総合印刷・写真撮影・ウェブ制作  
 本社 / 〒340-0802 埼玉県八潮市鶴ヶ島根863-1  
 TEL.048-997-8530 FAX.048-997-8599

振込先銀行名: [REDACTED]

TEL: [REDACTED] FAX: [REDACTED]

毎度ありがとうございます。下記の通り御請求申し上げます。

前回御請求額	御入金額	調整額	差引繰越金額	当月税込御買上額	御請求合計額
0	0	0	0	99,385	¥99,385

伝票日付	伝票No.	品名	数量	単位	単価	金額
3. 3. 29	3321	ひまわり通信 市議会報告 第63号A4-両面カラー 消費税等 【合計】 (内消費税等)	13,900	枚	6.50	90,350 9,035 99,385 9,035

**MIZUHO** みずほATMコーナー | ご利用明細票

ご利用ありがとうございます。お振込みの金額が、お振込みの金額と異なる場合があります。お振込みの金額が、お振込みの金額と異なる場合があります。

2021-3-29

00001

振込手数料 \*\*\*\*410 \*\*\*\*99,385

利用手数料 \*\*\*\*52\*\*\*0 \*\*\*\*00=10240989

048-921-2195  
発信番号 81329075200003Y

4130 0019640198

裏面に「みずほ」からのお知らせがあります。

※明細欄は税別金額です。