

第2号様式(その2) (第8条関係)

令和元年度政務活動費収支報告書

1 収入 600,000 円 議員名 吉沢哲夫
 政務活動費 600,000 円

2 支出 ~~688,000~~
 677,106

(単位:円)

科目	金額	備考
調査研究費		
研修費		
広報費	594,822	3=7. マスター、用紙 片取
広聴費		
要請・陳情活動費		
資料作成費		
資料購入費	82,284 72,284	新潟・自治体情報誌 送付情報
人件費		
事務所費		
合計	688,000 677,106	

(注) 備考欄には、主たる支出の内訳を記載する。

3 残額 0 円

支出書

支出年月日	令和元年 6月 11日		
支出項目	調査研究費 資料作成費	研修費 資料購入費	広報費 人件費
品名	12/A 4" 用紙		
備考	領収書等の金額のうち、一部を政務活動費に充当した場合等の経費算出根拠を記入		
	按分率	10/10	充当額 57,024 円 * 1円未満の端数は切捨て

コードNo. XXXXXXXXXX

領 収 書

No.P. 533045

吉沢哲夫 殿

平成 2019年 6月 11日

金額	百万	千	円
	7	57	024

但し、領収書代として
上記金額正に領収致しました。
(上記金額には消費税等
4,224 円を含みます)

明 細	充 掛 金	そ の 他
30 現金		
小切手		
振込		
郵便		
✓ 口座振替	57024	
31 手形		
32 相殺		
合 計	757024	
振込銀行	SMBC 6/6	
手形期日	平成 年 月 日 No.	



理想科学工業株式会社

本社 〒108-8385
東京都港区芝5-34-7 田町センタービル

取扱者 XXXXXXXXXX

この領収書は再生紙を利用しております。

金額訂正または改変したものおよび社印、扱者印のないものは無効です。

支出書

支出年月日	平成20年7月11日			
支出項目	調査研究費 資料作成費	研修費 資料購入費	広報費 人件費	広聴費 事務所費 要請・陳情活動費 *いずれか○で囲む
品名	用紙			
備考	領収書等の金額のうち、一部を政務活動費に充当した場合等の経費算出根拠を記入			
	按分率	10/10	充当額	77,986 円 *1円未満の端数は切捨て

コードNo. [Redacted]

領収書

No.P 533080

吉沢哲夫 殿

平成20年7月11日

金額	百万	千	円
		777	986

但し、用紙代として
上記金額正に領収致しました。
(上記金額には消費税等
5776円を含みます)

明細	売掛金	その他
入金、R区分		
現金		
小切手		
30 振込		
郵便		
v 口座振	77,986	
31 手形		
32 相殺		
合計	77,986	
振込銀行	SMBC	7/A
手形期日No.	平成 年 月 日	No.



理想科学工業株式会社

本社 〒108-8385
東京都港区芝5-34-7 田町センタービル

取扱者



この領収書は再生紙を利用しております。

金額訂正または改変したものおよび社印、扱者印のないものは無効です。

支出書

支出年月日	令和元年 9 月 11 日			
支出項目	調査研究費	研修費	広報費	広聴費 要請・陳情活動費
	資料作成費	資料購入費	人件費	事務所費 *いずれか○で囲む
品名	インク及9"用紙			
備考	領収書等の金額のうち、一部を政務活動費に充当した場合等の経費算出根拠を記入			
	按分率	10/10	充当額	57,024 円 *1円未満の端数は切捨て

領収書貼付欄

コードNo. XXXXXXXXXX

領 収 書

No.P 537082

吉沢 哲夫 殿

2019年 9月 11日

金額	百万	千	円
	4	570	24

但し、インク用紙代として
上記金額正に領収致しました。

(上記金額には消費税等
7,224円を含みます)

明細	売掛金	その他
入金、R区分		
現金		
小切手		
30 振込		
郵便		
V 口座	57,024	
31 手形		
32 相殺		
合計	75,702.4	
振込銀行	SMBC 9/6	
手形期日No.	年 月 日.No.	



理想科学工業株式会社

本社 〒108-8385
東京都港区芝5-34-7 田町センタービル

取扱者

この領収書は再生紙を利用しております。

金額訂正または改変したものおよび社印、扱者印のないものは無効です。

支出書

支出年月日	令和元年 10月 10日		
支出項目	調査研究費 資料作成費	研修費 資料購入費	広聴費 人件費
品名	1 = 1		
備考	領収書等の金額のうち、一部を政務活動費に充当した場合等の経費算出根拠を記入		
	按分率	10/10	充当額 51,840 円 * 1円未満の端数は切捨て

コードNo. [Redacted]

領収書

No.P 537110

吉沢哲夫 殿

2019年 10月 10日

金額	百万	千	円
		51840	

但し、イリ代' として
上記金額正に領収致しました。

(上記金額には消費税等
3840 円を含みます)

明細	売掛金	その他
入金、R区分		
現金		
小切手		
振込		
郵便		
√ 日報	51840	
手形		
相殺		
合計	751840	
振込銀行	S M B C 10/7	
手形期日No.	年 月 日.No	

収入印紙

理想科学工業株式会社

本社 〒108-8385
東京都港区芝5-34-7 田町センタービル

取扱者



この領収書は再生紙を利用しております。

金額訂正または改変したものおよび社印、扱者印のないものは無効です。

支出書

支出年月日	令和元年 11 月 12 日		
支出項目	調査研究費 資料作成費	研修費 資料購入費	広報費 人件費
品名	インク用紙		
備考	領収書等の金額のうち、一部を政務活動費に充当した場合等の経費算出根拠を記入		
	按分率	10/10	充当額 109,856 円 *1円未満の端数は切捨て

コードNo [REDACTED]

領 収 書

No.P 537139

吉沢哲夫 殿

2019年11月12日

金額	百万	千	円
	7	09	856

但し、印代他として
上記金額正に領収致しました。
(上記金額には消費税等
8,136円を含みます)

明細	売掛金	その他
入金、R区分		
現金		
小切手		
30 振込		
郵振		
31 手形	109,856	
32 相殺		
合計	109,856	
振込銀行	S.M.B.C	11/6
手形期日No	年 月 日	No.



理想科学工業株式会社

本社 〒108-8385
東京都港区芝5-34-7 田町センタービル

取扱者



この領収書は再生紙を利用しております。

金額訂正または改変したものおよび社印、扱者印のないものは無効です。

支出書

支出年月日	令和元年 12月 11日			
支出項目	調査研究費	研修費	広報費	広聴費 要請・陳情活動費
	資料作成費	資料購入費	人件費	事務所費 *いずれか○で囲む
品名	印紙			
備考	領収書等の金額のうち、一部を政務活動費に充当した場合等の経費算出根拠を記入			
	按分率	10/10	充当額	28,325 円 *1円未満の端数は切捨て

コードNo. XXXXXXXXXX

領 収 書

No.P 537177

吉沢哲夫 殿

2019年 12月 11日

金額	百万	千	円
	4	283	25

但し、用紙代として
上記金額正に領収致しました。
(上記金額には消費税等
2575 円を含みます)

明細	入金、R区分	売掛金	その他
現金			
小切手			
振込			
郵振			
v 口振		28325	
31 手形			
32 相殺			
合計		28325	
振込銀行	SMB C 12/6		
手形期日No	年 月 日No		

収入印紙

理想科学工業株式会社

本社 〒108-8385
東京都港区芝5-34-7 田町センタービル

取扱者

この領収書は再生紙を利用しております。

金額訂正または改変したものおよび社印、扱者印のないものは無効です。

支出書

支出年月日	令和2年1月9日			
支出項目	調査研究費	研修費	広報費	要請・陳情活動費
	資料作成費	資料購入費	人件費	事務所費
品名	インク用紙 1冊			
備考	領収書等の金額のうち、一部を政務活動費に充当した場合等の経費算出根拠を記入			
	按分率	10/10	充当額	97,427 円 * 1円未満の端数は切捨て

コードNo. [Redacted]

領収書

No.P 539111

吉沢哲夫 殿

2020年1月9日

金額	百万	千	円
	7	974	27

但し、インク用紙代として、
上記金額正に領収致しました。

(上記金額には消費税等
8857円を含みます)

明細	入金、R区分	売掛金	その他
現金			
小切手			
振込			
郵便			
手形		97427	
相殺			
合計		97427	
振込銀行	SMBC 1/6		
手形期日No.	年 月 日 No.		



理想科学工業株式会社

本社 〒108-8385
東京都港区芝5-34-7 田町センタービル

取扱者

この領収書は再生紙を利用しております。

金額訂正または改変したものおよび社印、扱者印のないものは無効です。

支出書

支出年月日	令和2年3月//日					
支出項目	調査研究費	研修費	広報費	法務費	要請・陳情活動費	
	資料作成費	資料購入費	人件費	事務所費	*いずれか○で囲む	
品名	印紙					
備考	領収書等の金額のうち、一部を政務活動費に充当した場合等の経費算出根拠を記入					
	按分率	10/10		充当額	2,8325 円 *1円未満の端数は切捨て	

領収書

コードNo. [Redacted]

領 収 書

No.P 539182

吉沢 哲夫 殿

2020年3月11日

金額	百万	千	円
	4	283	25

但し、用紙付として
上記金額正に領収致しました。
(上記金額には消費税等
575 円を含みます)

収入印紙

明細	売掛金	その他
入金、R区分		
30 現金		
小切手		
振込		
郵振		
31 振込	28325	
32 手形		
相殺		
合計	28325	
振込銀行	SMB 3/6	
手形期日No.	年 月 日No.	

理想科学工業株式会社

本社 〒108-8385
東京都港区芝5-34-7 田町センタービル

取扱者



この領収書は再生紙を利用しております。

金額訂正または改変したものおよび社印、扱者印のないものは無効です。

支出書

支出年月日	令和2年3月12日			
支出項目	調査研究費	研修費	広報費	広聴費 要請・陳情活動費
	資料作成費	資料購入費	人件費	事務所費 *いずれか○で囲む
品名	用紙			
備考	領収書等の金額のうち、一部を政務活動費に充当した場合等の経費算出根拠を記入			
	按分率	10/10	充当額	28,325円 *1円未満の端数は切捨て

コードNo. [REDACTED]

領収書

No.P 539176

吉沢哲夫 殿

2020年3月12日

金額	百万	千	円
		283	25

但し、用紙代として
上記金額正に領収致しました。

(上記金額には消費税等
2575円を含みます)

収入印紙

明細	売掛金	その他
入金、R区分		
30 現金	28325	
小切手		
振込		
郵便		
31 手形		
32 相殺		
合計	28325	
振込銀行		
手形期日No.	年 月 日No.	

理想科学工業株式会社

本社 千108-8385
東京都港区芝5-34-7 田町センタービル

取扱者



この領収書は再生紙を利用しております

金額訂正または改変したものおよび社印、扱者印のないものは無効です。

支出書

支出年月日	令和2年 3月 12日			
支出項目	調査研究費	研修費	広報費	要請・陳情活動費
	資料作成費	資料購入費	人件費	事務所費
品名	1-7			
備考	領収書等の金額のうち、一部を政務活動費に充当した場合等の経費算出根拠を記入			
	按分率	10/10	充当額	12,276 円 *1円未満の端数は切捨て

コードNo. XXXXXXXXXX

領 収 書

No.P 539175

吉沢哲夫 殿

2020年 3月 12日

金額	百万	千	円
	1	2	276

但し、イケ代' として
上記金額正に領収致しました。
(上記金額には消費税等
1116 円を含みます)

収
入
印
紙

明 細	売 掛 金	そ の 他
入金、R区分		
√ 現金	12,276	
小切手		
30 振込		
郵便		
31 手形		
32 相殺		
合 計	12,276	
振込銀行		
手形期日No.	年 月 日No.	

理想科学工業株式会社

本社 〒108-8385
東京都港区芝5-34-7 田町センタービル

取扱者 XXXXXXXXXX

この領収書は再生紙を利用しております。

金額訂正または改変したものおよび社印、扱者印のないものは無効です。

支出書

支出年月日	令和2年 3月 12日		
支出項目	調査研究費 研修費 <u>広報費</u> 広聴費 要請・陳情活動費 資料作成費 資料購入費 人件費 事務所費 *いずれか○で囲む		
品名	127		
備考	領収書等の金額のうち、一部を政務活動費に充当した場合等の経費算出根拠を記入		
	按分率	10/10	充当額 18,414 円 *1円未満の端数は切捨て

コードNo. [Redacted]

領 収 書

No.P 539174

吉沢哲夫 殿

2020年 3月 12日

金額	百万	千	円
	7	184	14

但し、不ク代' として
上記金額正に領収致しました。

(上記金額には消費税等
1674 円を含みます)

明細	入金、R区分	売掛金	その他
30	✓ 現金	18414	
	小切手		
	振込		
	郵便		
31	手形		
32	相殺		
合計		718414	
振込銀行			
手形期日No.		年 月 日.No.	

収入印紙

理想科学工業株式会社

本社 〒108-8385
東京都港区芝5-34-7 田町センタービル

取扱者



この領収書は再生紙を利用しております。

金額訂正または改変したものおよび社印、扱者印のないものは無効です。

支出書

支出年月日	令和元年 6月 25日		
支出項目	調査研究費 資料作成費	研修費 資料購入費	広報費 人件費
品名	版下		
備考	領収書等の金額のうち、一部を政務活動費に充当した場合等の経費算出根拠を記入		
	按分率	10/10	充当額 8,000 円 * 1円未満の端数は切捨て

領収書等

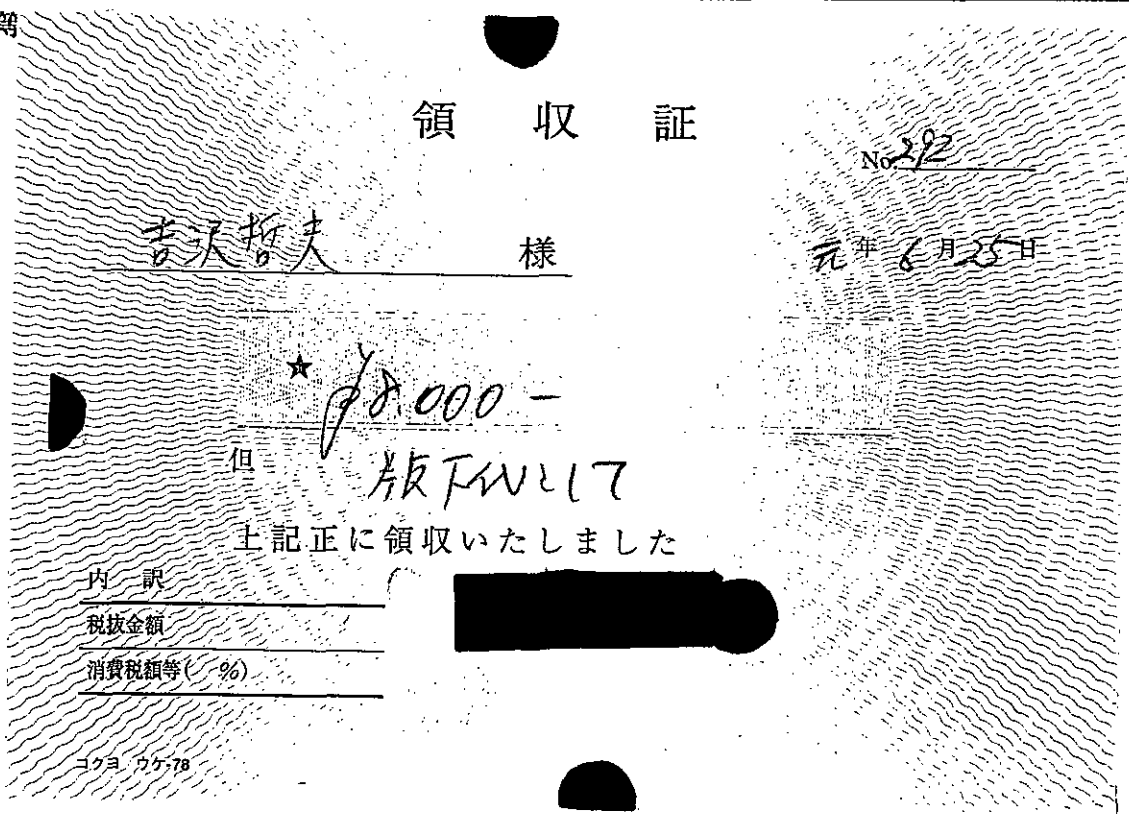

支出書

支出年月日	令和元年 9 月 23 日		
支出項目	調査研究費 資料作成費	研修費 資料購入費	広報費 人件費
品名	版下		
備考	領収書等の金額のうち、一部を政務活動費に充当した場合等の経費算出根拠を記入		
	按分率	10/10	充当額 10,000 円 * 1円未満の端数は切捨て

領収書等貼付

領 収 証

No. 295

吉岡哲夫 様

令和元年 9 月 23 日

★ 10,000-

但 版下代として

上記正に領収いたしました

内 訳

税抜金額

消費税額等(%)

コクヨ カケ78

支 出 書

支出年月日	令和元年 12月 22日			
支出項目	調査研究費	研修費	広報費	広聴費 要請・陳情活動費
	資料作成費	資料購入費	人件費	事務所費 *いずれか○で囲む
品名	版下			
備考	領収書等の金額のうち、一部を政務活動費に充当した場合等の経費算出根拠を記入			
	按分率	10/10	充当額	10,000 円 *1円未満の端数は切捨て

領収書等貼

領 収 証

No. 310

吉沢哲夫 様

令和元年 12月 22日

¥10,000-

但 版下用として

上記正に領収いたしました

内 訳

税抜金額

消費税額等(%)

コクヨ ウケ-78

吉沢 哲夫 様

下記の通り納品致します。

¥29,484

イマジン出版株式会社

代表取締役 片岡幸三

〒112-0013 東京都文京区音羽1-5-8

TEL 03-3942-2520

FAX 03-3942-2623

行	商 品 名	部 数	定 価	合 計 金 額
1	D-file 2019年4月発行号 上・下	2	2,430	4,860
2	D-file 2019年5月発行号 上・下	2	2,430	4,860
3	D-file 2019年6月発行号 上・下	2	2,430	4,860
4	D-file 2019年7月発行号 上・下	2	2,430	4,860
5	D-file 2019年8月発行号 上・下	2	2,430	4,860
6	D-file 2019年9月発行号 合本	1	3,024	3,024
7	Beacon Vol.77(春号),Vol.78(夏号)	2	1,080	2,160
8				
9				
10				
11				
12				
13				
14				
15				
摘要		合 計	13	29,484

吉沢 哲夫 様

下記の通り御請求申し上げます。

¥29,484

イマジン出版株式会社

代表取締役 片岡幸三

〒112-0013 東京都文京区音羽1-5-8

TEL 03-3942-2520

FAX 03-3942-2623

行	商 品 名	部 数	定 価	合 計 金 額
1	D-file 2019年4月発行号 上・下	2	2,430	4,860
2	D-file 2019年5月発行号 上・下	2	2,430	4,860
3	D-file 2019年6月発行号 上・下	2	2,430	4,860
4	D-file 2019年7月発行号 上・下	2	2,430	4,860
5	D-file 2019年8月発行号 上・下	2	2,430	4,860
6	D-file 2019年9月発行号 合本	1	3,024	3,024
7	Beacon Vol.77(春号),Vol.78(夏号)	2	1,080	2,160
8				
9				
10				
11				
12				
13				
14				
15				
摘要		合 計	13	29,484

振込口座

支出書

支出年月日	平成31年 4月 25日				
支出項目	調査研究費	研修費	広報費	広聴費	要請・陳情活動費
	資料作成費	資料購入費	人件費	事務所費	*いずれか○で囲む
品名	新聞購読				
備考	領収書等の金額のうち、一部を政務活動費に充当した場合等の経費算出根拠を記入				
	按分率	10/10	充当額	4,400 円	
				*1円未満の端数は切捨て	

領収書等貼付欄



領収書

区域004 全戸2170 お問合せNo 05755

お名前 吉沢 哲夫 様
西町786

7383

31年 4月分

銘	柄	部数	金額
1	読売新聞	1	4,400
2			
3			
合計			4,400円

◇左記の通り領収しました

領収日 年 月 日

御購読ありがとうございます

Y.C 草加駅西 口 Tel.048-925-0754
草加市西町45-3

領収印



※裏面もあわせて内容を十分お読みください。



領収書

区域004 全戸2170 お問合せNo 05755

お名前 吉沢 哲夫 様
西町786

31年 4月分

銘	柄	部数	金額
1	埼玉新聞	1	2,983
2			
3			
合計			2,983円

◇左記の通り領収しました

領収日 年 月 日

御購読ありがとうございます

Y.C 草加駅西 口 Tel.048-925-0754
草加市西町45-3

領収印



※裏面もあわせて内容を十分お読みください。

支出書

令和元

支出年月日	令和元年 5月 25日				
支出項目	調査研究費	研修費	広報費	広聴費	要請・陳情活動費
	資料作成費	資料購入費	人件費	事務所費	*いずれか○で囲む
品名	新聞購読				
備考	領収書等の金額のうち、一部を政務活動費に充当した場合等の経費算出根拠を記入				
	按分率	10 / 10	充当額	4,400 円 * 1円未満の端数は切捨て	

領収書等貼付欄



領収書

区域004 全戸2171 お問合せNo 05755

お名前 吉沢 哲夫 様
西町786

7383

31年 5月分

銘	柄	部数	金額
1	読売新聞	1	4,400
2			
3			
合計			4,400円

◇左記の通り領収しました

領収日 年 月 日

御購読ありがとうございます

YC 草加駅西口 Tel.048-925-0754
草加市西町45-3

領収印

※裏面もあわせて内容を十分お読みください。



領収書

区域004 全戸2171 お問合せNo 05755

お名前 吉沢 哲夫 様
西町786

31年 5月分

銘	柄	部数	金額
1	埼玉新聞	1	2,983
2			
3			
合計			2,983円

◇左記の通り領収しました

領収日 年 月 日

御購読ありがとうございます

YC 草加駅西口 Tel.048-925-0754
草加市西町45-3

領収印

※裏面もあわせて内容を十分お読みください。

支出書

今年分

支出年月日	平成21年 6月 25日				
支出項目	調査研究費	研修費	広報費	広聴費	要請・陳情活動費
	資料作成費	資料購入費	人件費	事務所費	*いずれか○で囲む
品名	新聞購読				
備考	領収書等の金額のうち、一部を政務活動費に充当した場合等の経費算出根拠を記入				
	按分率	10/10	充当額	4,400	円
*1円未満の端数は切捨て					

領収書等貼付欄



領収書

区域004 全戸2171 お問合せNo 05755

お名前 吉沢 哲夫 様
西町786

7283

31年 6月分

銘柄	部数	金額
1 読売新聞	1	4,400
2		
3		
合計		4,400円

◇左記の通り領収しました

領収日 年 月 日

御購読ありがとうございます

YC 草加駅西 口 Tel.048-925-0754
草加市西町45-3



※裏面もあわせて内容を十分お読みください。



領収書

区域004 全戸2171 お問合せNo 05755

お名前 吉沢 哲夫 様
西町786

31年 6月分

銘柄	部数	金額
1 埼玉新聞	1	2,983
2		
3		
合計		2,983円

◇左記の通り領収しました

領収日 年 月 日

御購読ありがとうございます

YC 草加駅西 口 Tel.048-925-0754
草加市西町45-3



※裏面もあわせて内容を十分お読みください。

支出書

支出年月日	令和1年 7月 25日		
支出項目	調査研究費	研修費	広報費 広聴費 要請・陳情活動費
	資料作成費	資料購入費	人件費 事務所費 *いずれか○で囲む
品名	新 衛 婦 読		
備考	領収書等の金額のうち、一部を政務活動費に充当した場合等の経費算出根拠を記入		
	按分率	10/10	充当額 4,400 円 *1円未満の端数は切捨て

領収書等貼付欄



領収書

区域004 全戸2171 お問合せNo 05755

お名前 吉沢 哲夫 様
西町786

7,383

1年 7月分

銘 柄	部 数	金 額
1 読売新聞	1	4,400
2		
3		
合 計		4,400円

◇左記の通り領収しました

領収日 年 月 日

御購読ありがとうございます

Y.C. 草加駅西口 Tel.048-925-0754
草加市西町45-3



※裏面をおぼろしく内容を十分お読みください。



領収書

区域004 全戸2171 お問合せNo 05755

お名前 吉沢 哲夫 様
西町786

1年 7月分

銘 柄	部 数	金 額
1 埼玉新聞	1	2,983
2		
3		
合 計		2,983円

◇左記の通り領収しました

領収日 年 月 日

御購読ありがとうございます

Y.C. 草加駅西口 Tel.048-925-0754
草加市西町45-3



※裏面をおぼろしく内容を十分お読みください。

支 出 書

支出年月日	平成 1 年 8 月 25 日				
支出項目	調査研究費	研修費	広報費	広聴費	要請・陳情活動費
	資料作成費	資料購入費	人件費	事務所費	*いずれか○で囲む
品 名	新 南 時 記				
備 考	領収書等の金額のうち、一部を政務活動費に充当した場合等の経費算出根拠を記入				
	按分率	10 / 10	充当額	4,400 円 * 1円未満の端数は切捨て	

領収書等貼付欄



領収書

区域004 全戸2171 お問合せNo 05755

お名前 吉沢 哲夫 様
西町786

7383

1 年 8 月分

銘 柄	部 数	金 額
1 読売新聞	1	4,400
2		
3		
合 計		4,400 円

◇左記の通り領収しました

領収日 年 月 日

御購読ありがとうございます

YC 草加駅西 口 Tel 048-925-0754
草加市西町45-3

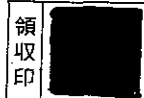

※裏面もあわせて内容を十分お読みください。



領収書

区域004 全戸2171 お問合せNo 05755

お名前 吉沢 哲夫 様
西町786

1 年 8 月分

銘 柄	部 数	金 額
1 埼玉新聞	1	2,983
2		
3		
合 計		2,983 円

◇左記の通り領収しました

領収日 年 月 日

御購読ありがとうございます

YC 草加駅西 口 Tel 048-925-0754
草加市西町45-3



※裏面もあわせて内容を十分お読みください。

支出書

支出年月日	令和7年 9月25日				
支出項目	調査研究費	研修費	広報費	広聴費	要請・陳情活動費
	資料作成費	資料購入費	人件費	事務所費	*いずれか○で囲む
品名	新聞購読				
備考	領収書等の金額のうち、一部を政務活動費に充当した場合等の経費算出根拠を記入				
	按分率	10/10	充当額	4,400 円	
				*1円未満の端数は切捨て	

領収書等貼付欄



領収書

区域004 全戸2171 お問合せNo 05755

お名前 吉沢 哲夫 様
西町786

7383

1年 9月分

銘	柄	部数	金額
1	読売新聞	1	4,400
2			
3			
合計			4,400円

◇左記の通り領収しました

領収日 年 月 日

御購読ありがとうございます

YC 草加駅西口 TEL048-925-0754
草加市西町45-3



*裏面もあわせて内容を十分お読みください。



領収書

区域004 全戸2171 お問合せNo 05755

お名前 吉沢 哲夫 様
西町786

1年 9月分

銘	柄	部数	金額
1	埼玉新聞	1	2,983
2			
3			
合計			2,983円

◇左記の通り領収しました

領収日 年 月 日

御購読ありがとうございます

YC 草加駅西口 TEL048-925-0754
草加市西町45-3



*裏面もあわせて内容を十分お読みください。

支出書

支出年月日	令和1年 10月 25日		
支出項目	調査研究費 資料作成費	研修費 資料購入費	広報費 人件費 事務所費
品名	新南購読		
備考	領収書等の金額のうち、一部を政務活動費に充当した場合等の経費算出根拠を記入		
	按分率	10/10	充当額 4,400 円 * 1円未満の端数は切捨て

領収書等貼付欄



領収書

区域004 全戸2171 お問合せNo 05755

お名前 吉沢 哲夫 様
西町786

7383

1年 10月分

銘	柄	部数	金額
1	読売新聞	1	4,400
2			
3			
合計			4,400円

◇左記の通り領収しました

領収日 年 月 日

御購読ありがとうございます

YC 草加駅西 口 Tel.048-925-0754
草加市西町45-3



※裏面もあわせて内容を十分ご確認ください。



領収書

区域004 全戸2171 お問合せNo 05755

お名前 吉沢 哲夫 様
西町786

1年 10月分

銘	柄	部数	金額
1	埼玉新聞	1	2,983
2			
3			
合計			2,983円

◇左記の通り領収しました

領収日 年 月 日

御購読ありがとうございます

YC 草加駅西 口 Tel.048-925-0754
草加市西町45-3

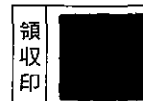

※裏面もあわせて内容を十分ご確認ください。

支出書

支出年月日	令和1年11月25日		
支出項目	調査研究費	研修費	広報費 広聴費 要請・陳情活動費
	資料作成費	資料購入費	人件費 事務所費 *いずれか○で囲む
品名	新聞購読		
備考	領収書等の金額のうち、一部を政務活動費に充当した場合等の経費算出根拠を記入		
	按分率	10/10	充当額 4,400 円 *1円未満の端数は切捨て

領収書等貼付欄



領収書

区域004 全戸2171 お問合せNo 05755

お名前 吉沢 哲夫 様
西町786

7383

1年 11月分

銘	柄	部数	金額
1	読売新聞	1	4,400
2			
3			
合計			4,400円

◇左記の通り領収しました

領収日 年 月 日

御購読ありがとうございます

Y.C 草加駅西口 Tel.048-925-0754
草加市西町45-3



※裏面もあわせて内容を十分お読みください。



領収書

区域004 全戸2171 お問合せNo 05755

お名前 吉沢 哲夫 様
西町786

1年 11月分

銘	柄	部数	金額
1	埼玉新聞	1	2,983
2			
3			
合計			2,983円

◇左記の通り領収しました

領収日 年 月 日

御購読ありがとうございます

Y.C 草加駅西口 Tel.048-925-0754
草加市西町45-3



※裏面もあわせて内容を十分お読みください。

支出書

支出年月日	令和元年 12月 25日				
支出項目	調査研究費	研修費	広報費	広聴費	要請・陳情活動費
	資料作成費	資料購入費	人件費	事務所費	*いずれか○で囲む
品名	新聞購読				
備考	領収書等の金額のうち、一部を政務活動費に充当した場合等の経費算出根拠を記入				
	按分率	10/10	充当額	4,400 円	
				*1円未満の端数は切捨て	

領収書等貼付欄



領収書

区域004 全戸2171 お問合せNo 05755

お名前 吉沢 哲夫 様

7383

西町786

1年 12月分

格	柄	部数	金額
1	読売新聞	1	4,400
2			
3			
合計			4,400円

◇左記の通り領収しました

領収日 年 月 日
一年間御購読ありがとうございました。新年も宜しく申し上げます

YC 草加駅西 口 Tel.048-925-0754
草加市西町45-3



※裏面もあわせて内容を十分お読みください。



領収書

区域004 全戸2171 お問合せNo 05755

お名前 吉沢 哲夫 様

西町786

1年 12月分

格	柄	部数	金額
1	埼玉新聞	1	2,983
2			
3			
合計			2,983円

◇左記の通り領収しました

領収日 年 月 日
一年間御購読ありがとうございました。新年も宜しく申し上げます

YC 草加駅西 口 Tel.048-925-0754
草加市西町45-3



※裏面もあわせて内容を十分お読みください。

支出書

支出年月日	令和2年 / 月 25日		
支出項目	調査研究費 研修費 広報費 広聴費 要請・陳情活動費 資料作成費 資料購入費 人件費 事務所費 *いずれか○で囲む		
品名	新聞購読		
備考	領収書等の金額のうち、一部を政務活動費に充当した場合等の経費算出根拠を記入		
	按分率	10/10	充当額 4,400 円 *1円未満の端数は切捨て

領収書等貼付欄



領収書

区域004 全戸2171 お問合せNo 05755

お名前 吉沢 哲夫 様
西町786

7383

2年 1月分

銘柄	部数	金額
1 読売新聞 *	1	4,400
2		
3		
合計		4,400円

◇左記の通り領収しました

※は軽減税率 (10.0%対象 0円) (8.0%対象 4,400円)

領収日 年 月 日
*本年も御愛読の程、宜しくお願
致します。

YC 草加駅西口 Tel.048-925-0754
草加市西町45-3



※裏面もあわせて内容を十分お読みください。



領収書

区域004 全戸2171 お問合せNo 05755

お名前 吉沢 哲夫 様
西町786

2年 1月分

銘柄	部数	金額
1 埼玉新聞 *	1	2,983
2		
3		
合計		2,983円

◇左記の通り領収しました

※は軽減税率 (10.0%対象 0円) (8.0%対象 2,983円)

領収日 年 月 日
*本年も御愛読の程、宜しくお願
致します。

YC 草加駅西口 Tel.048-925-0754
草加市西町45-3

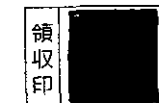

※裏面もあわせて内容を十分お読みください。

支出書

支出年月日	平成2年 2月 25日		
支出項目	調査研究費 研修費 広報費 広聴費 要請・陳情活動費 資料作成費 資料購入費 人件費 事務所費 *いずれか○で囲む		
品名	新聞購読		
備考	領収書等の金額のうち、一部を政務活動費に充当した場合等の経費算出根拠を記入		
	按分率	10/10	充当額 4,400 円 *1円未満の端数は切捨て

領収書等貼付欄



領収書

区域004 全戸2171 お問合せNo 05755

お名前 吉沢 哲夫 様 7383
西町786

2年 2月分

銘	柄	部数	金額	
1	読売新聞	※ 1	4,400	◇左記の通り領収しました
2				
3				
合計			4,400円	領収日 年 月 日

※は軽減税率 (10.0%対象 0円) (8.0%対象 4,400円) 御購読ありがとうございます

Y C 草加駅西 口 Tel.048-925-0754
草加市西町45-3



※裏面もあわせて内容を十分ご確認ください。



領収書

区域004 全戸2171 お問合せNo 05755

お名前 吉沢 哲夫 様
西町786

2年 2月分

銘	柄	部数	金額	
1	埼玉新聞	※ 1	2,983	◇左記の通り領収しました
2				
3				
合計			2,983円	領収日 年 月 日

※は軽減税率 (10.0%対象 0円) (8.0%対象 2,983円) 御購読ありがとうございます

Y C 草加駅西 口 Tel.048-925-0754
草加市西町45-3

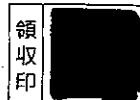

※裏面もあわせて内容を十分ご確認ください。

支 出 書

支出年月日	令和2年 3月 25日				
支出項目	調査研究費	研修費	広報費	広聴費	要請・陳情活動費
	資料作成費	資料購入費	人件費	事務所費	*いずれか○で囲む
品名	新聞購読				
備考	領収書等の金額のうち、一部を政務活動費に充当した場合等の経費算出根拠を記入				
	按分率	10/10	充当額	4,400 円	
				*1円未満の端数は切捨て	

領収書等貼付欄



領収書

区域004 全戸2171 お問合せNo 05755

お名前 吉沢 哲夫 様
西町786

7383

2年 3月分

銘	柄	部数	金額
1	読売新聞 ※	1	4,400
2			
3			
合計			4,400円

◇左記の通り領収しました

※は軽減税率 (10.0%対象 0円) (8.0%対象 4,400円)

領収日 年 月 日
御購読ありがとうございます

YC 草加駅西口 Tel.048-925-0754
草加市西町45-3

領収印



※裏面もあわせて内容を十分お読みください。



領収書

区域004 全戸2171 お問合せNo 05755

お名前 吉沢 哲夫 様
西町786

2年 3月分

銘	柄	部数	金額
1	埼玉新聞 ※	1	2,983
2			
3			
合計			2,983円

◇左記の通り領収しました

※は軽減税率 (10.0%対象 0円) (8.0%対象 2,983円)

領収日 年 月 日
御購読ありがとうございます

YC 草加駅西口 Tel.048-925-0754
草加市西町45-3

領収印



※裏面もあわせて内容を十分お読みください。