

第2号様式(その2) (第8条関係)

平成30年度政務活動費収支報告書

議員名 吉 沢 哲 夫

1 収 入

政務活動費 250000 円

2 支 出

~~266408~~

(単位:円)

科 目	金 額	備 考
調査研究費		
研 修 費		
広 報 費	209510	シニア用紙・片戻下作成 マスター・トレーシング用紙
広 聴 費		
要請・陳情活動費		
資料作成費		
資料購入費	56698 56698	自治体情報誌 新聞
人 件 費		
事 務 所 費		
合 計	266208 266208	

(注) 備考欄には、主たる支出の内訳を記載する。

3 残 額

0 円

支出書

支出年月日	平成31年 2月 12日			
支出項目	調査研究費	研修費	広報費	広聴費 要請・陳情活動費
	資料作成費	資料購入費	人件費	事務所費 *いずれか○で囲む
品名	リングノートレーシングテープ-10-			
備考	領収書等の金額のうち、一部を政務活動費に充当した場合等の経費算出根拠を記入			
	按分率	10/10	充当額	77,908 円 *1円未満の端数は切捨て

コードNo

領 収 書

No. P. 529975

吉沢哲夫

殿

平成31年 2月 12日



但し、イク代他として
上記金額正に領収致しました。

(上記金額には消費税等
5,768 円を含みます)



明 細		売 掛 金	そ の 他			
入金、R区分						
30	現金					
	小切手					
	振込					
	郵振					
	▽ 口振	77,908				
31	手形					
32	相殺					
合 計		77,908				
振込銀行		S M B C 2/6				
手形期日No		平成	年	月	日	No.

理想科学工業株式会社

本社 〒108-8395
東京都港区芝5-34-7 田町センタービル

取扱者

この領収書は再生紙を利用しております。

金額訂正または改変したものおよび社印、扱者印のないものは無効です。

支 出 書

支出年月日	平成 31 年 3 月 11 日		
支出項目	調査研究費 研修費 広報費 広聴費 要請・陳情活動費 資料作成費 資料購入費 人件費 事務所費 *いずれか○で囲む		
品 名	マスターA9用紙代		
備 考	領収書等の金額のうち、一部を政務活動費に充当した場合等の経費算出根拠を記入		
	按分率	10/10	充当額 40500 円 * 1円未満の端数は切捨て

領収書等貼付欄

コードNo

領 収 書

No.P 530006

吉沢哲夫 殿

平成 31 年 3 月 11 日

金額	740500
----	--------

但し、マスター用紙代として
上記金額正に領収致しました。

(上記金額には消費税等
3,000 円を含みます)

収入
印紙

明 細	売 掛 金	そ の 他
入金、R区分		
現金		
小切手		
30 振 込		
郵 振		
振 込	40500	
31 手 形		
32 相 殺		
合 計	740500	
振込銀行	SMB 3/6 振替	
手形期日No	平成 年 月 日.No	

理想科学工業株式会社

本社 〒108-8385
東京都港区芝5-34-7 田町センタービル

取扱者



金額訂正または改変したものおよび社印、扱者印のないものは無効です。

支出書

支出年月日	平成31年 3月 26日		
支出項目	調査研究費 資料作成費	研修費 資料購入費	広報費 人件費
品名	インク用紙		
備考	領収書等の金額のうち、一部を政務活動費に充当した場合等の経費算出根拠を記入		
	按分率	10/10	充当額 75102 円 *1円未満の端数は切捨て

コードNo. [Redacted]

領収書

No.P 530026

吉沢哲夫 殿

平成31年 3月26日



但し、インク用紙代' として
上記金額正に領収致しました。
(上記金額には消費税等
5562円を含みます)

明細	売掛金	その他												
入金、R区分														
30	<table border="1"> <tr><td>✓ 現金</td><td>75102</td><td></td></tr> <tr><td>小切手</td><td></td><td></td></tr> <tr><td>振込</td><td></td><td></td></tr> <tr><td>郵便</td><td></td><td></td></tr> </table>	✓ 現金	75102		小切手			振込			郵便			
✓ 現金	75102													
小切手														
振込														
郵便														
31	手形													
32	相殺													
合計	¥75102													
振込銀行														
手形期日No.	平成 年 月 日No.													

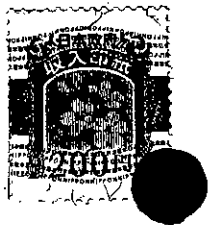

理想科学工業株式会社

本社 〒108-8385
東京都港区芝5-34-7 田町センタービル



この領収書は再生紙を利用しております。

金額訂正または改変したものおよび社印、扱者印のないものは無効です。

支出書

支出年月日	平成31年3月25日			
支出項目	調査研究費	研修費	広報費	広聴費 要請・陳情活動費
	資料作成費	資料購入費	人件費	事務所費 *いずれか○で囲む
品名	版下			
備考	領収書等の金額のうち、一部を政務活動費に充当した場合等の経費算出根拠を記入			
	按分率	10/10	充当額	8,000 円 *1円未満の端数は切捨て

領収書

領 収 証

No. 285

平成31年3月25日

吉沢哲文 様

★ 8,000-

但 版下代

上記正に領収いたしました

内 訳

税抜金額

消費税額等(%)

コクヨ 09-78

支出書

支出年月日	平成30年12月25日		
支出項目	調査研究費 研修費 <u>広報費</u> 広聴費 要請・陳情活動費 資料作成費 資料購入費 人件費 事務所費 *いずれか○で囲む		
品名	版下		
備考	領収書等の金額のうち、一部を政務活動費に充当した場合等の経費算出根拠を記入		
	按分率	10/10	充当額 8,000 円 *1円未満の端数は切捨て

領収書

領 収 証

No. 283

平成30年12月25日

吉沢哲夫 様

★ ¥8,000

但 EPT代と17

上記正に領収いたしました

内訳

税抜金額

消費税額等(%)

ヨケヨ ウケ-78

支出書

支出年月日	平成31年 2月 15日				
支出項目	調査研究費	研修費	広報費	広聴費	要請・陳情活動費
	資料作成費	資料購入費	人件費	事務所費	*いずれか○で囲む
品名	資料購買情報リーダー				
備考	領収書等の金額のうち、一部を政務活動費に充当した場合等の経費算出根拠を記入				
	按分率	10/10	充当額	10,800 円	
* 1円未満の端数は切捨て					

領収書等貼付欄

振替払込請求書 兼受領証	株式会社きょうせい	金額	10,800	支店	銀行	〒	西町 786	吉沢 哲夫	要打電項目	日附印	31-02-15	草加柳島 郵便局	(03402)	N94110022	(CVS/M/協)
加入者氏名	株主名	金額	10,800	振込先	銀行	〒	埼玉県 草加市	吉沢 哲夫	要打電項目	日附印	31-02-15	草加柳島 郵便局	(03402)	N94110022	(CVS/M/協)

請求書

吉沢 哲夫

様 平成31年 1月 18日

東京都江東区新木場1丁目18番11号 (〒136-8575)

株式会社きょうせい

代表取締役
社長 成吉

金額には消費税及び地方消費税が含まれております。
下記のとおりご請求いたします。
(011100018638)

ご請求額 ¥10,800.-

お得意様No (請求No) [Redacted]

お支払は平成31年 2月28日までお願いします。

品名	追録号数	数量	単価	金額	備考
議員情報リーダー (議員情報リーダー誌共)	31	1	10800	10800	

(振込先) [Redacted] カキヨウセイ
(要打電項目) [Redacted] ヨシサワテツオ

(897)

支出書

支出年月日	2019年3月14日				
支出項目	調査研究費 研修費 広報費 広聴費 要請・陳情活動費 資料作成費 資料購入費 人件費 事務所費 *いずれか○で囲む				
品名	自治体情報誌(757514)				
備考	領収書等の金額のうち、一部を政務活動費に充当した場合等の経費算出根拠を記入 10A発行費については除外す 29,484円 - 4,860円 = 24,624円				
	按分率	10/10	充当額 29,484円 *1円未満の端数は切捨て		
領収書等貼付欄	<table border="1"> <tr> <td>振替払込請求書兼受領証</td> <td> 口座記号番号 加入者名 イマジン出版株式会社 金額 ￥29,484 依頼人 吉沢 哲夫 様 埼玉県草加市西町786 料金 31-03-14 草加水川郵便局 (03385) N94270011 </td> </tr> </table> <p>記載事項を訂正した場合は、その箇所に訂正印を押してください。</p>			振替払込請求書兼受領証	口座記号番号 加入者名 イマジン出版株式会社 金額 ￥29,484 依頼人 吉沢 哲夫 様 埼玉県草加市西町786 料金 31-03-14 草加水川郵便局 (03385) N94270011
振替払込請求書兼受領証	口座記号番号 加入者名 イマジン出版株式会社 金額 ￥29,484 依頼人 吉沢 哲夫 様 埼玉県草加市西町786 料金 31-03-14 草加水川郵便局 (03385) N94270011				

No. 31916

請求書

2019年03月13日 頁 1

吉沢 哲夫 様

下記の通り御請求申し上げます。

¥29,484

イマジン出版株式会社
代表取締役 片岡幸三
〒112-0018 東京都文京区春日1-5-8
TEL 03-3942-2520
FAX 03-3942-2623

行	商 品 名	部 数	定 価	合計金額
1	D-file 2018年10月発行号 上・下	2	2,430	4,860
2	D-file 2018年11月発行号 上・下	2	2,430	4,860
3	D-file 2018年12月発行号 上・下	2	2,430	4,860
4	D-file 2019年1月発行号 上・下	2	2,430	4,860
5	D-file 2019年2月発行号 合本	1	3,024	3,024
6	D-file 2019年3月発行号 上・下	2	2,430	4,860
7	Beacon Vol.75(秋号),Vol.76(冬号)	2	1,080	2,160
8				
9				
10				
11				
12				
13				
14				
15				
摘要		合計	13	29,484

振込口座

支出書

支出年月日	平成 30 年 11 月 18 日				
支出項目	調査研究費	研修費	広報費	広聴費	要請・陳情活動費
	資料作成費	資料購入費	人件費	事務所費	*いずれか○で囲む
品名	資料(新刊)				
備考	領収書等の金額のうち、一部を政務活動費に充当した場合等の経費算出根拠を記入				
	按分率	10/10	充当額	4,037 円	
	* 1円未満の端数は切捨て				

領収書等貼付欄

領収書 区域005 全戸1285 お問合せNo 05755

お名前 吉沢 哲夫 様 7.020
西町786

30年 11月分

銘	柄	部数	金額
1	読売新聞	1	4,037
2			
3			
合計			4,037 円

領収日 年 月 日
御購読ありがとうございます

Y.C. 草加駅西口 Tel.048-925-0754
草加市西町45-3

領収印 

※裏面もお読みください。

領収書 区域005 全戸1285 お問合せNo 05755

お名前 吉沢 哲夫 様
西町786

30年 11月分

銘	柄	部数	金額
1	埼玉新聞	1	2,983
2			
3			
合計			2,983 円

領収日 年 月 日
御購読ありがとうございます

Y.C. 草加駅西口 Tel.048-925-0754
草加市西町45-3

領収印 

※裏面もお読みください。

支出書

支出年月日	平成30年12月1日				
支出項目	調査研究費	研修費	広報費	広聴費	要請・陳情活動費
	資料作成費	資料購入費	人件費	事務所費	*いずれか○で囲む
品名	資料(新聞)				
備考	領収書等の金額のうち、一部を政務活動費に充当した場合等の経費算出根拠を記入				
	按分率	10/10	充当額	4,037 円	
*1円未満の端数は切捨て					

領収書等貼付欄

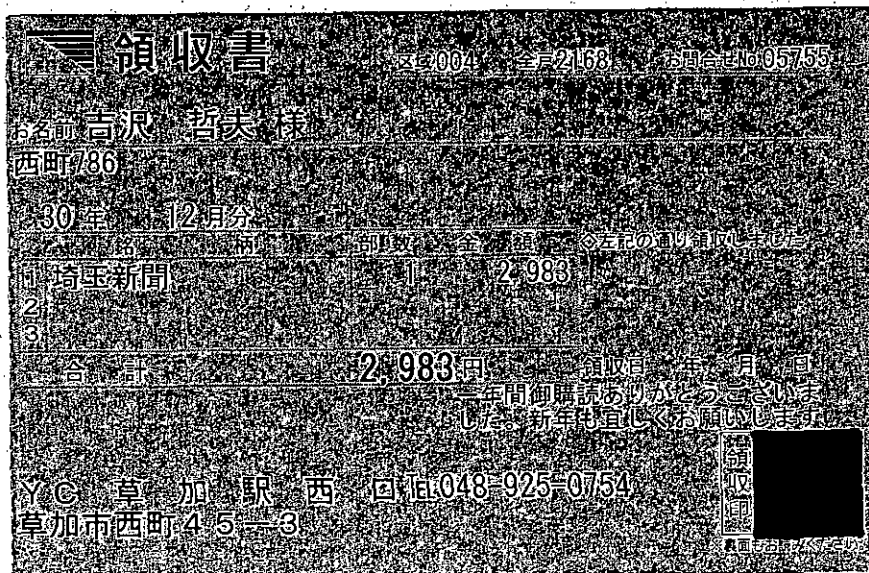
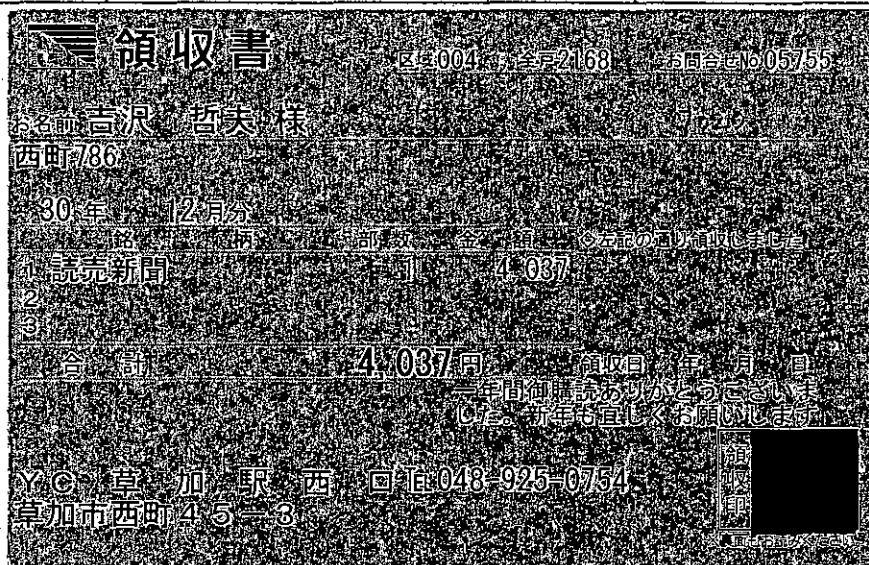

支 出 書

支出年月日	平成 31 / 年 1 / 月 31 日				
支出項目	調査研究費	研修費	広報費	広聴費	要請・陳情活動費
	資料作成費	資料購入費	人件費	事務所費	*いずれか○で囲む
品名	資料(新聞)				
備考	領収書等の金額のうち、一部を政務活動費に充当した場合等の経費算出根拠を記入				
	按分率	10 / 10	充当額	7,400 円 * 1円未満の端数は切捨て	

領収書等貼付欄

領収書 区域004 全戸2168 お問合せNo 05755

お名前 吉沢 哲夫 様 7383
西町786

31年 1月分

銘 柄	部数	金額
1 読売新聞	1	4,400
2		
3		
合計		4,400円

◇左記の通り領収しました
領収日 年 月 日
本年も御愛読の程、宜しくお願
致します。

Y C 草 加 駅 西 口 Tel.048-925-0754
草加市西町45-3

領収印

*裏面もあわせて内容を十分お読みください。

領収書 区域004 全戸2168 お問合せNo 05755

お名前 吉沢 哲夫 様
西町786

31年 1月分

銘 柄	部数	金額
1 埼玉新聞	1	2,983
2		
3		
合計		2,983円

◇左記の通り領収しました
領収日 年 月 日
本年も御愛読の程、宜しくお願
致します。

Y C 草 加 駅 西 口 Tel.048-925-0754
草加市西町45-3

領収印

*裏面もあわせて内容を十分お読みください。

支出書

支出年月日	平成31年 2月 4日		
支出項目	調査研究費	研修費	広報費 広聴費 要請・陳情活動費
	資料作成費	資料購入費	人件費 事務所費 *いずれか○で囲む
品名	資料(新聞)		
備考	領収書等の金額のうち、一部を政務活動費に充当した場合等の経費算出根拠を記入		
	按分率	10/10	充当額 4,400 円 *1円未満の端数は切捨て

領収書等貼付欄

領収書 区域004 全戸2169 お問合せNo 05755

お名前 吉沢 哲夫 様 7383
西町786

31年 2月分

銘	柄	部数	金額	◇左記の通り領収しました
1	読売新聞	1	4,400	
2				
3				
合計			4,400円	領収日 年 月 日 御購読ありがとうございます

Y.C. 草加駅西 口 Tel.048-925-0754
草加市西町45-3

領収印 

※裏面もあわせて内容を十分お読みください。

領収書 区域004 全戸2169 お問合せNo 05755

お名前 吉沢 哲夫 様
西町786

31年 2月分

銘	柄	部数	金額	◇左記の通り領収しました
1	埼玉新聞	1	2,983	
2				
3				
合計			2,983円	領収日 年 月 日 御購読ありがとうございます

Y.C. 草加駅西 口 Tel.048-925-0754
草加市西町45-3

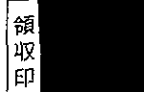
領収印 

※裏面もあわせて内容を十分お読みください。

支出書

支出年月日	2023年 3月 10日				
支出項目	調査研究費	研修費	広報費	広聴費	要請・陳情活動費
	資料作成費	資料購入費	人件費	事務所費	*いずれか○で囲む
品名	資料(新聞)				
備考	領収書等の金額のうち、一部を政務活動費に充当した場合等の経費算出根拠を記入				
	按分率	10/10	充当額	4,400 円	
				*1円未満の端数は切捨て	

領収書等貼付欄

領収書 区域004 全戸2169 お問合せNo 05755

お名前 吉沢 哲夫 様 7383
西町786

31年 3月分

銘	柄	部数	金額
1	読売新聞	1	4,400
2			
3			
合計			4,400円

領収日 年 月 日
御購読ありがとうございます

YC 草加駅西 口 Tel.048-925-0754
草加市西町45-3

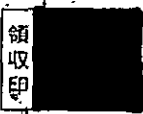
領収印 

*裏面もあわせて内容を十分お読みください。

領収書 区域004 全戸2169 お問合せNo 05755

お名前 吉沢 哲夫 様
西町786

31年 3月分

銘	柄	部数	金額
1	埼玉新聞	1	2,983
2			
3			
合計			2,983円

領収日 年 月 日
御購読ありがとうございます

YC 草加駅西 口 Tel.048-925-0754
草加市西町45-3

領収印 

*裏面もあわせて内容を十分お読みください。