

支出書

支出年月日	30年6月12日		
支出項目	調査研究費 研修費 <u>広報費</u> 広聴費 要請・陳情活動費 資料作成費 資料購入費 人件費 事務所費 *いずれか○で囲む		
品名	インク、マスター、用紙		
備考	領収書等の金額のうち、一部を政務活動費に充当した場合等の経費算出根拠を記入		
	按分率	10/10	充当額 114,739 円 *1円未満の端数は切捨て

領収書貼付

コードNo. 

領 収 書

No.P 524483

吉沢 招夫 殿

平成30年6月12日

金額 114,739 円

但し、インク、マスター、用紙として
上記金額正に領収致しました。
(上記金額には消費税等
8499 円を含みます)

明細	売掛金	その他
入金、R区分		
現金		
小切手		
30 振込		
郵便		
✓ 口座振	114,739	
31 手形		
32 相殺		
合計	114,739	
振込銀行	6/6 SMBC	
手形期日No	平成 年 月 日 No.	



理想科学工業株式会社

本社 千108-8385
東京都港区芝5-34-7 田町センタービル

取扱者



この領収書は再生紙を利用しております。

金額訂正または改変したものおよび社印、扱者印のないものは無効です。

340-0035
埼玉県草加市西町786

吉沢哲夫

御中



000005 - 000005#

理想科学工業株式会社

理想さいたま本店
〒330-0902
さいたま市浦和区高島町4-3-8
金周ビル2F
お問合せ電話番号 048-649-6223

請求書

(口座振替のお知らせ)

毎度有り難うございます。下記の通り御請求申し上げます。

当月お買上高	消費税等			
106,240	8,499			

6月6日 口座振替額	114,739
---------------	---------

月日	伝票No.	取引名	商品名	数量	単価	金額	消費税等	通信額	届先	御注文No.
04/03	1K349444	売上	理想用紙マルチ B4	50	490	24,500	1,960			
04/03	RF332678	売上	リソグラフREインクZタイプ クロ	10	2,790	27,900	2,232			
04/03	RF332678	売上	リソグラフREインクZタイプ レッド	6	2,790	16,740	1,339			
04/03	RF332678	売上	リソグラフREマスターズタイプB4	2	6,300	12,600	1,008			
04/26	1K352877	売上	理想用紙マルチ B4	50	490	24,500	1,960			

【備考】
 今回のお取引期間は、2018年4月1日~2018年4月30日です。
 振替契約金融機関 龍野川信金
 口座振替額を振替予定日の前日迄に契約金融機関へ御用意下さるようお願い申し上げます。

頁 計	106,240
消費税等頁計	8,499
税込頁計	114,739

社用コード 0001540284

支出書

支出年月日	30年7月11日		
支出項目	調査研究費 資料作成費	研修費 資料購入費	広報費 人件費
品名	用紙		
備考	領収書等の金額のうち、一部を政務活動費に充当した場合等の経費算出根拠を記入		
	按分率	10/15	充当額 26,460 円 *1円未満の端数は切捨て
領収書等貼付欄			

コードNo. 

領 収 書

No.P. 527260

吉沢 哲夫 殿

平成30年7月11日

金額 75,646.00

但し、用紙代として
上記金額正に領収致しました。
(上記金額には消費税等
1,960円を含みます)

明細	売掛金	その他
入金、R区分		
現金		
小切手		
30 振込		
郵便		
✓ SMBC	26,460	
31 手形		
32 相殺		
合計	26,460	
振込銀行	7/6 SMBC 口座	
手形期日No.	平成	年 月 日No.

収
入
印
紙

理想科学工業株式会社

本社 〒108-8385
東京都港区芝5-34-7 田町センタービル

取扱者



この領収書は再生紙を利用しております。

金額訂正または改変したものおよび社印、扱者印のないものは無効です。

支出書

支出年月日	30年 8月 10日				
支出項目	調査研究費	研修費	広報費	広聴費	要請・陳情活動費
	資料作成費	資料購入費	人件費	事務所費	*いずれか○で囲む
品名	インク用紙				
備考	領収書等の金額のうち、一部を政務活動費に充当した場合等の経費算出根拠を記入				
	按分率	10/10	充当額	56,592 円	* 1円未満の端数は切捨て

領収書様式付録

コードNo. 

領 収 書

No.P 527290

吉沢 哲夫 殿

平成 30年 8月 10日

金額	45,659.2
----	----------

但し、インク用紙代として
上記金額正に領収致しました。

(上記金額には消費税等
4,192 円を含みます)

明 細	売 掛 金	そ の 他
入金、R区分		
現金		
小切手		
振込		
郵振		
✓ 口座	56,592	
手形		
相殺		
合 計	45,659.2	
振込銀行	8/6 SMBC	
手形期日No.	平成 年 月 日.No	



理想科学工業株式会社

本社 〒108-8385
東京都港区芝5-34-7 田町センタービル

取扱者



この領収書は再生紙を利用しております。

金額訂正または改変したものおよび社印、扱者印のないものは無効です。

支出書

支出年月日	30年9月11日		
支出項目	調査研究費 資料作成費	研修費 資料購入費	広報費 人件費
品名	用紙		
備考	領収書等の金額のうち、一部を政務活動費に充当した場合等の経費算出根拠を記入		
	按分率	10/10	充当額 26,460 円 * 1円未満の端数は切捨て

領収書添付欄

コードNo. 

領 収 書

No.P 527310

吉沢哲夫 殿

平成30年9月11日

金額 26,460

但し、用紙代として
上記金額正に領収致しました。
(上記金額には消費税等
1960円を含みます)

明細	売掛金	その他
入金、R区分		
現金		
小切手		
振込		
郵便		
✓ 口座振	26,460	
31 手形		
32 相殺		
合計	26,460	
振込銀行	SMBC 9/6	
手形期日No.	平成 年 月 日No.	

収入印紙

理想科学工業株式会社

本社 〒108-8385
東京都港区芝5-34-7 田町センタービル

取扱者



この領収書は再生紙を利用しております。

金額訂正または改変したものおよび社印、扱者印のないものは無効です。

支出書

支出年月日	30年 10月 12日		
支出項目	調査研究費 研修費 広報費 広聴費 要請・陳情活動費 資料作成費 資料購入費 人件費 事務所費 *いずれか○で囲む		
品名	127. 用紙代		
備考	領収書等の金額のうち、一部を政務活動費に充当した場合等の経費算出根拠を記入		
	按分率	10/10	充当額 114,047 円 * 1円未満の端数は切捨て

領収書等貼付欄

コードNo. 

領 収 書

No.P 527348

吉沢 哲夫 殿

平成 30年 10月 12日

金額 114,047 円

但し、127. 用紙代として
上記金額正に領収致しました。
(上記金額には消費税等
8447円を含みます)

明細	現金	掛金	その他
入金、R区分			
30 現金			
小切手			
振込			
郵振			
v 口座		114,047	
31 手形			
32 相殺			
合計		114,047	
振込銀行	SMBC 10/9		
手形期日No.	平成 年 月 日 No.		



理想科学工業株式会社

本社 〒108-8386 東京都港区芝5-34-7 田町センタービル

取扱者 

この領収書は再生紙を利用しております。

金額訂正または改変したものおよび社印、扱者印のないものは無効です。

支出書

支出年月日	30年 5月 27日		
支出項目	調査研究費 資料作成費	研修費 資料購入費	広報費 人件費 事務所費
品名	用紙A4マスター		
備考	領収書等の金額のうち、一部を政務活動費に充当した場合等の経費算出根拠を記入		
	按分率	10/10	充当額 29,743 円 * 1円未満の端数は切捨て
領収書等貼付欄			

コードNo. 

領 収 書

No.P 527372

吉沢 哲夫 殿

平成 30年 11月 9日

金額 29,743

但し、用紙、マスター代として
上記金額正に領収致しました。

(上記金額には消費税等
7,203 円を含みます)

収
入
印
紙

明 細	売 掛 金	そ の 他
入金、R区分		
30 現金		
小切手		
振込		
郵便		
V. 当取	29,743	
31 手形		
32 相殺		
合 計	29,743	
振込銀行	SMBC 11/6 振替 9月3請求分	
手形期日No.	平成 年 月 日No.	

理想科学工業株式会社

本社 〒108-8385
東京都港区芝5-34-7 田町センタービル

取扱者



この領収書は再生紙を利用しております。

金額訂正または改変したものおよび社印、扱者印のないものは無効です。

支出書

支出年月日	20年 6月 26日		
支出項目	調査研究費	研修費	広聴費 要請・陳情活動費
	資料作成費	資料購入費	人件費 事務所費 *いずれか○で囲む
品名	版下代		
備考	領収書等の金額のうち、一部を政務活動費に充当した場合等の経費算出根拠を記入		
	按分率	10/10	充当額 8,000 円 * 1円未満の端数は切捨て

領収書等

領 収 証

No. 250

30年 6月 26日

吉沢哲夫 様

* 8,000-

但 版下代 ¥17

上記正に領収いたしました

内訳

税抜金額

消費税額等(%)

ユクヨウ 78

支出書

支出年月日	30年 9月 22日			
支出項目	調査研究費	研修費	広聴費	要請・陳情活動費
	資料作成費	資料購入費	人件費	事務所費
品名	版下代			
備考	領収書等の金額のうち、一部を政務活動費に充当した場合等の経費算出根拠を記入			
	按分率	10/10	充当額	8000 円
				* 1円未満の端数は切捨て

領収書等

領 収 証

No. 280

30年 9月 22日

香沢哲夫 様

* 8,000-

但 版下代

上記正に領収いたしました

内 訳

税抜金額

消費税額等(%)

コクヨ ウケ78

支出書

支出年月日	30年 4月 日		
支出項目	調査研究費	研修費	広報費 広聴費 要請・陳情活動費
	資料作成費	資料購入費	人件費 事務所費 *いずれか○で囲む
品名	新聞購読料		
備考	領収書等の金額のうち、一部を政務活動費に充当した場合等の経費算出根拠を記入		
	按分率	10/10	充当額 4037 円 *1円未満の端数は切捨て

領収書等貼付欄

領収書 区域005 全戸1285 お問合せNo 05755

お名前 吉沢 哲夫 様 7020
西町786

30年 4月分

銘柄	部数	金額
1 読売新聞	1	4,037
2		
3		
合計		4,037 円

領収日 年 月 日
御購読ありがとうございます

Y.C. 草加駅西口 Tel.048-925-0754
草加市西町45-3

領収印 

*裏面もお読みください。

領収書 区域005 全戸1285 お問合せNo 05755

お名前 吉沢 哲夫 様
西町786

30年 4月分

銘柄	部数	金額
1 埼玉新聞	1	2,983
2		
3		
合計		2,983 円

領収日 年 月 日
御購読ありがとうございます

Y.C. 草加駅西口 Tel.048-925-0754
草加市西町45-3

領収印 

*裏面もお読みください。

支 出 書

支出年月日	30年 5月 日				
支出項目	調査研究費 資料作成費	研修費 資料購入費	広報費 人件費	広聴費 事務所費	要請・陳情活動費 *いずれか○で囲む
品名	新聞購読料				
備考	領収書等の金額のうち、一部を政務活動費に充当した場合等の経費算出根拠を記入				
	按分率	10/10	充当額	4,037 円 *1円未満の端数は切捨て	

領収書等貼付欄

領収書

区域005 全戸1285 お問合せNo 05755

お名前 吉沢 哲夫 様
西町786

7620

30年	5月分	部数	金額	◇左記の通り領収しました
1	読売新聞	1	4,037	
2				
3				
合 計			4,037 円	領収日 年 月 日 御購読ありがとうございます

YC 草加駅西口 Tel.048-925-0754
草加市西町45-3



領収書

区域005 全戸1285 お問合せNo 05755

お名前 吉沢 哲夫 様
西町786

30年	5月分	部数	金額	◇左記の通り領収しました
1	埼玉新聞	1	2,983	
2				
3				
合 計			2,983 円	領収日 年 月 日 御購読ありがとうございます

YC 草加駅西口 Tel.048-925-0754
草加市西町45-3



支 出 書

支出年月日	30年 6月 日		
支出項目	調査研究費 資料作成費	研修費 資料購入費	広報費 人件費 事務所費
品名	新聞購読料		
備考	領収書等の金額のうち、一部を政務活動費に充当した場合等の経費算出根拠を記入		
	按分率	10/10	充当額 4,037 円 *1円未満の端数は切捨て

領収書等貼付欄

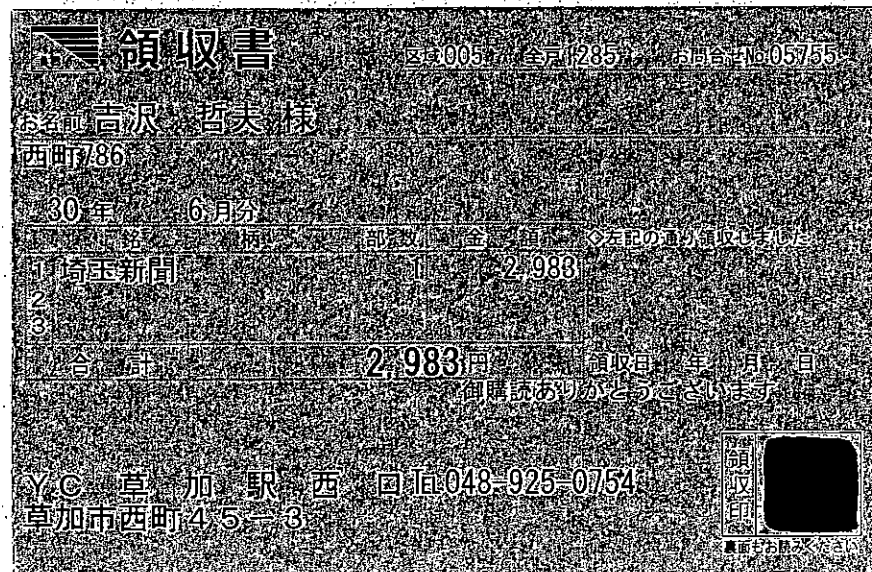
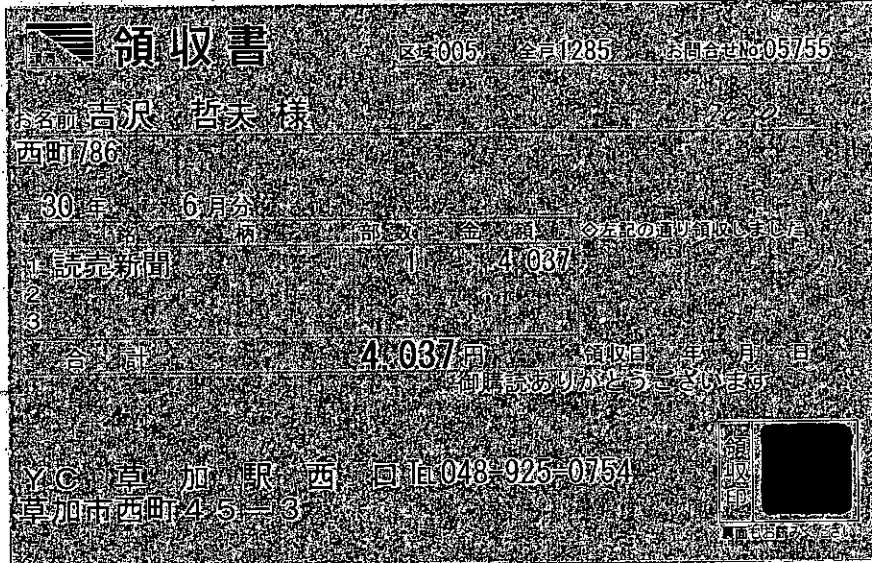

支 出 書

支出年月日	30年 7月 日		
支出項目	調査研究費 研修費 広報費 広聴費 要請・陳情活動費 資料作成費 (資料購入費) 人件費 事務所費 *いずれか○で囲む		
品名	新聞読料		
備考	領収書等の金額のうち、一部を政務活動費に充当した場合等の経費算出根拠を記入		
	按分率	10/10	充当額 4,037 円 * 1円未満の端数は切捨て

領収書等貼付欄

 **領収書** 区域005 全戸1285 お問合せNo 05755

お名前 吉沢 哲夫 様 7020
西町786

30年 7月分

銘 柄	部 数	金 額	◇左記の通り領収しました
1 読売新聞	1	4,037	
2			
3			
合 計		4,037円	領収日 年 月 日

御購読ありがとうございます

YC 草加 駅 西 □ Tel 048-925-0754
草加市西町45-3



*裏面もお読みください。

 **領収書** 区域005 全戸1285 お問合せNo 05755

お名前 吉沢 哲夫 様
西町786

30年 7月分

銘 柄	部 数	金 額	◇左記の通り領収しました
1 埼玉新聞	1	2,983	
2			
3			
合 計		2,983円	領収日 年 月 日

御購読ありがとうございます

YC 草加 駅 西 □ Tel 048-925-0754
草加市西町45-3



*裏面もお読みください。

支 出 書

支出年月日	90年 8 月 日		
支出項目	調査研究費	研修費	広報費 広聴費 要請・陳情活動費
	資料作成費	資料購入費	人件費 事務所費 *いずれか○で囲む
品名	新聞購読料		
備考	領収書等の金額のうち、一部を政務活動費に充当した場合等の経費算出根拠を記入		
	按分率	10/10	充当額 4,037 円 *1円未満の端数は切捨て

領収書等貼付欄

領収書 区域005 全戸1285 お問合せNo 05755

お名前 吉沢 哲夫 様 7020
西町786

30年 8月分

銘 柄	部 数	金 額
1 読売新聞	1	4,037
2		
3		
合 計		4,037円

領収日 年 月 日
御購読ありがとうございます

Y.C 草加駅西 口 Tel.048-925-0754
草加市西町45-3

領収印 

*裏面もお読みください。

領収書 区域005 全戸1285 お問合せNo 05755

お名前 吉沢 哲夫 様
西町786

30年 8月分

銘 柄	部 数	金 額
1 埼玉新聞	1	2,983
2		
3		
合 計		2,983円

領収日 年 月 日
御購読ありがとうございます

Y.C 草加駅西 口 Tel.048-925-0754
草加市西町45-3

領収印 

*裏面もお読みください。

支出書

支出年月日	30年 9月 日				
支出項目	調査研究費	研修費	広報費	広聴費	要請・陳情活動費
	資料作成費	資料購入費	人件費	事務所費	*いずれか○で囲む
品名	新聞購読料				
備考	領収書等の金額のうち、一部を政務活動費に充当した場合等の経費算出根拠を記入				
	按分率	10/10	充当額	4,037	円
	*1円未満の端数は切捨て				

領収書等貼付欄

領収書 No.005 金額1285 領収書No.05755

お名前 吉沢 哲夫 様

西町786

30年 9月分

1 読売新聞 4,037

2

3

合計 4,037円

Y.C. 草加駅西 048-925-0754

草加市西町4-5-3

領収書 No.005 金額1285 領収書No.05755

お名前 吉沢 哲夫 様

西町786

30年 9月分

1 埼玉新聞 2,983

2

3

合計 2,983円

Y.C. 草加駅西 048-925-0754

草加市西町4-5-3

支出書

支出年月日	30年 9月 20日				
支出項目	調査研究費	研修費	広報費	広聴費	要請・陳情活動費
	資料作成費	資料購入費	人件費	事務所費	*いずれか○で囲む
品名	自治体情報誌代				
備考	領収書等の金額のうち、一部を政務活動費に充当した場合等の経費算出根拠を記入				
	按分率	10/10		充当額	29,484 円 *1円未満の端数は切捨て

領収書等貼付欄	振替払込請求書兼受領証	<table border="1"> <tr> <td>口座記号番号</td> <td>加入者</td> <td>金額</td> <td>依頼人</td> <td>料金</td> <td>備考</td> </tr> <tr> <td>[REDACTED]</td> <td>イマジン出版株式会社</td> <td>¥29,484</td> <td>吉沢 哲夫 様</td> <td></td> <td></td> </tr> </table>	口座記号番号	加入者	金額	依頼人	料金	備考	[REDACTED]	イマジン出版株式会社	¥29,484	吉沢 哲夫 様			<table border="1"> <tr> <td>郵便番号</td> <td>〒</td> <td>〒</td> <td>〒</td> </tr> <tr> <td></td> <td>107-8555</td> <td>03385</td> <td>94290009</td> </tr> </table>	郵便番号	〒	〒	〒		107-8555	03385	94290009
		口座記号番号	加入者	金額	依頼人	料金	備考																
[REDACTED]	イマジン出版株式会社	¥29,484	吉沢 哲夫 様																				
郵便番号	〒	〒	〒																				
	107-8555	03385	94290009																				
		30-09-20 草加水川 郵便局 (03385) N94290009	日付 附印 30-09-20 草加水川 郵便局 (03385) N94290009																				

記載事項を訂正した場合は、その箇所に訂正印を押しください。

この受領証は、大切に保管してください。

請求書

No. 29690

2018年09月10日 頁 1

吉沢 哲夫 様

イマジン出版株式会社

下記の通り御請求申し上げます。

代表取締役 岡崎 幸三
 〒112-0013 東京都文京区音羽1-75-8
 TEL 03-3942-2520
 FAX 03-3942-2623

¥29,484

行	商 品 名	部 数	定 価	合計金額
1	D-file 2018年4月発行号 上・下	2	2,430	4,860
2	D-file 2018年5月発行号 上・下	2	2,430	4,860
3	D-file 2018年6月発行号 上・下	2	2,430	4,860
4	D-file 2018年7月発行号 上・下	2	2,430	4,860
5	D-file 2018年8月発行号 上・下	2	2,430	4,860
6	D-file 2018年9月発行号 合本	1	3,024	3,024
7	Beacon Vol.73(春号),Vol.74(夏号)	2	1,080	2,160
8				
9				
10				
11				
12				
13				
14				
15				
摘要		合計	13	29,484

振込口座 [REDACTED]