

第2号様式（その2）（第8条関係）

平成30年度政務活動費収支報告書

議員名 広田 丈夫

1 収入

政務活動費 210,000 円

2 支出

(単位：円)

科目	金額	備考
調査研究費	3,135	先進地視察交通費、土産代
研修費		
広報費		
広聴費		
要請・陳情活動費		
資料作成費		
資料購入費	21,390	新聞購読料
人件費		
事務所費		
合計	24,525	

(注) 備考欄には、主たる支出の内訳を記載する。

3 残額 185,475 円

支出書

支出年月日	平成 30 年 4 月 28 日		
支出項目	調査研究費	研修費	広報費 広聴費 要請・陳情活動費
	資料作成費	資料購入費	人件費 事務所費 *いずれか○で囲む
品名	新聞購読料 4月分		
備考	領収書等の金額のうち、一部を政務活動費に充当した場合等の経費算出根拠を記入 2枚目 3565円		
	按分率	10/10	充当額 3565円 *1円未満の端数は切捨て

領収書等貼付欄

領収書 区域001 全戸2135 お問合せNo 06955

お名前 **広田 丈夫 様**
 高砂2-21-6
 カルム草加 1002
 30年 4月分

銘	柄	部数	金額
1	読売新聞 (朝刊)	1	3,565
2			
3			
合計			3,565円

領収日 30年4月26日
御購読ありがとうございます

YC 草加中央 Tel 048-922-9722
草加市中央2-2-9

*裏面もお読みください。

領収証

SZ 11

122

広田 丈夫 : 様
高砂2-21-6カルム草加1002

78800 順
21865 読
H30年4月分

<table border="1" style="width: 100%; border-collapse: collapse;"> <thead> <tr> <th>銘</th> <th>柄</th> <th>部数</th> <th>金額</th> </tr> </thead> <tbody> <tr> <td>毎日新聞</td> <td>朝刊</td> <td>1</td> <td>3,565</td> </tr> </tbody> </table>	銘	柄	部数	金額	毎日新聞	朝刊	1	3,565	<table border="1" style="width: 100%; border-collapse: collapse;"> <tr> <td>合計金額(円)</td> </tr> <tr> <td style="font-size: 24px; font-weight: bold;">3,565</td> </tr> </table>	合計金額(円)	3,565
銘	柄	部数	金額								
毎日新聞	朝刊	1	3,565								
合計金額(円)											
3,565											

30年4月28日

便利な銀行引き落とし
受付中! カード支払いも
簡単手続きでOK!

毎日新聞 草加東部販売所
草加西部販売所

草加市松江6-14-17
TEL 048-930-0271・0272

ご購入ありがとうございます。上記の金額領収致しました。領収金額には消費税が含まれています。

支出書

支出年月日	平成 30 年 5 月 26 日		
支出項目	調査研究費	研修費	広報費 広聴費 要請・陳情活動費
	資料作成費	資料購入費	人件費 事務所費 *いずれか○で囲む
品名	新聞購読料 5月分		
備考	領収書等の金額のうち、一部を政務活動費に充当した場合等の経費算出根拠を記入 2枚目 3565円		
	按分率	10/10	充当額 3565円 *1円未満の端数は切捨て

領収書等貼付欄

領収書 区域001 全戸2139 お問合せNo 06955

お名前 広田 丈夫 様
高砂2-21-6
カルム草加 1002
30年 5月分

銘	柄	部数	金額
1	読売新聞 (朝刊)	1	3,565
2			
3			
合計			3,565円

領収日 30年 5月 30日
御購読ありがとうございます

Y.C. 草加中央 TEL 048-922-9722
草加市中央2-2-9

領収印

*裏面もお読みください。

領収証

SZ 10

117

広田 丈夫 様

高砂2-21-6カルム草加1002

78800 順
21865 読

H30年5月分

<table border="1" style="width: 100%; border-collapse: collapse;"> <tr> <th>銘</th> <th>柄</th> <th>部数</th> <th>金額</th> </tr> <tr> <td>毎日新聞 朝刊</td> <td>毎日新聞</td> <td>1</td> <td>3,565</td> </tr> </table>	銘	柄	部数	金額	毎日新聞 朝刊	毎日新聞	1	3,565			<table border="1" style="width: 100%; border-collapse: collapse;"> <tr> <td>合計金額(円)</td> </tr> <tr> <td style="text-align: center; font-size: 1.2em;">3,565</td> </tr> </table>	合計金額(円)	3,565
銘	柄	部数	金額										
毎日新聞 朝刊	毎日新聞	1	3,565										
合計金額(円)													
3,565													

30年5月26日

便利な銀行引き落とし
受付中! カド支払いも
簡単手続きでOK!

毎日新聞 草加東部販売所
草加西部販売所

草加市松江6-14-17
TEL 048-930-0271-0272

ご購入ありがとうございます。上記の金額領収致しました。領収金額には消費税が含まれています。

支 出 書

支出年月日	平成 30 年 5 月 29 日		
支出項目	調査研究費 研修費 広報費 広聴費 要請・陳情活動費 資料作成費 資料購入費 人件費 事務所費 *いずれか○で囲む		
品 名	先進地調査 交通代		
備 考	領収書等の金額のうち、一部を政務活動費に充当した場合等の経費算出根拠を記入 草加～梅島 165 円 X 2		
	按分率	10/10	充当額 330 円 * 1 円未満の端数は切捨て
領収書等貼付欄			

交通費計算書

1 支出目的 研究会・研修会・先進地調査・市内現地調査・要請・陳情活動

2 研修者又は調査者等氏名

広田 丈夫

3 研修会等の名称又は調査地等

ユニバーサルデザインのまちづくり条例

4 期 日 30年 5月29日(火) から 30年 5月29日(火) まで

5 交通費の内訳及び金額 合 計 330円

区 分	経 路	備 考	金 額
鉄道賃	草加～梅島	東武スカイツリーライン	165円
	梅島～草加	東武スカイツリーライン	165円
	～		
	～		
	～		
車 賃	～	バス(会社名:)	
	～	バス(会社名:)	
	～		
	～		
	～		
その他	～		
	～		
	～		
	～		
	～		

文書作成者氏名 広田 丈夫

支出書

支出年月日	平成 30 年 5 月 29 日		
支出項目	調査研究費 研修費 広報費 広聴費 要請・陳情活動費 資料作成費 資料購入費 人件費 事務所費 *いずれか○で囲む		
品名	先進地調査 (足立区) 手土産		
備考	領収書等の金額のうち、一部を政務活動費に充当した場合等の経費算出根拠を記入 先進地調査 (足立区) の手土産のため、 高瀬煎餅店から購入		
	按分率	10/10	充当額 2,805円 *1円未満の端数は切捨て

領収書等貼付欄

2018年05月29日

領 収 書

一連No0003
領収No0001

広田 丈夫 様
 ￥2,805-

税抜金額
 ￥2,805-
 消費税等
 ￥0-



(但し として 正に領収致しました)

有限会社 高瀬煎餅店

埼玉県草加市神明2-2-6
 電話：048-931-5401
 FAX：048-936-3633

印刷面を内側に折って保管願います

支出書

支出年月日	平成 30 年 7 月 1 日			
支出項目	調査研究費	研修費	広報費	広聴費 要請・陳情活動費
	資料作成費	資料購入費	人件費	事務所費 *いずれか○で囲む
品名	新聞購読料 6月分			
備考	領収書等の金額のうち、一部を政務活動費に充当した場合等の経費算出根拠を記入 2枚目 3565円			
	按分率	10/10	充当額	3565円 *1円未満の端数は切捨て

領収書等貼付欄

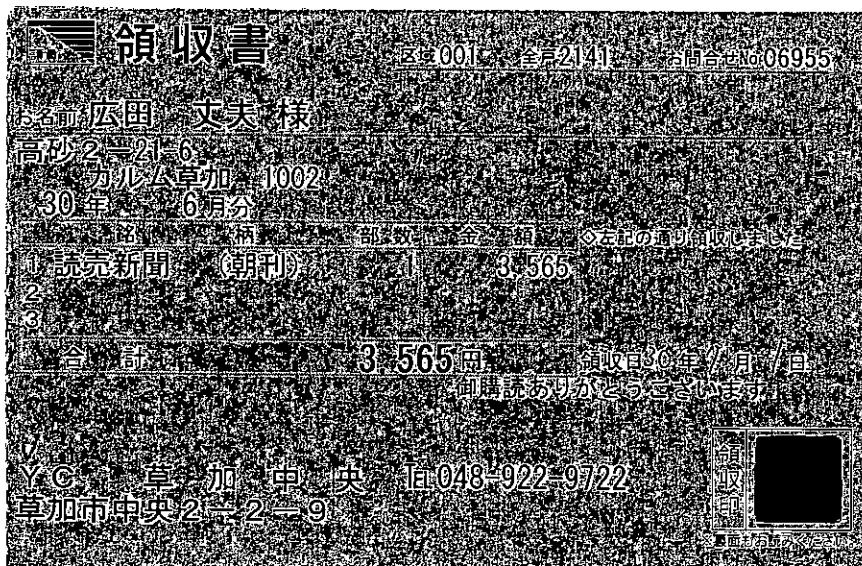

領 収 証 SZ 9 115

広田 丈夫 様
高砂2-21-6草加1002

7880 順
21865 読
H30年6月分

<table border="1"> <tr> <th>品名</th> <th>部数</th> <th>金額</th> </tr> <tr> <td>毎日新聞 朝刊</td> <td>1</td> <td>3,565</td> </tr> </table>	品名	部数	金額	毎日新聞 朝刊	1	3,565	<table border="1"> <tr> <td>合計金額(円)</td> </tr> <tr> <td style="font-size: 24px;">3,565</td> </tr> </table>	合計金額(円)	3,565	30年7月1日
品名	部数	金額								
毎日新聞 朝刊	1	3,565								
合計金額(円)										
3,565										

便利な銀行引き落とし
受付中！カード支払いも
簡単手続きでOK！

ご購入ありがとうございます。上記の金額領収致しました。
領収金額には消費税が含まれています。

毎日新聞 草加東部販売所
草加西部販売所

草加市松江6-14-17
TEL 048-930-0271・0272

支出書

支出年月日	平成 30 年 7 月 26 日		
支出項目	調査研究費	研修費	広報費 広聴費 要請・陳情活動費
	資料作成費	資料購入費	人件費 事務所費 *いずれか○で囲む
品名	新聞購読料 7月分		
備考	領収書等の金額のうち、一部を政務活動費に充当した場合等の経費算出根拠を記入 2枚目 3565円		
	按分率	10/10	充当額 3565円 *1円未満の端数は切捨て

領収書等貼付欄

領収書 区域001 全戸2141 お問合せNo 06955

お名前 広田 丈夫 様
高砂2-21-6
カルム草加 1002
30年 7月分

銘	柄	部数	金額
1	読売新聞 (朝刊)	1	3,565
2			
3			
合計			3,565円

◇左記の通り領収しました
領収日 30年7月29日
御購読ありがとうございます

Y C 草加中央 TEL 048-922-9722
草加市中央2-2-9

領収印 
*裏面もお読みください。

領 収 証

SZ 8

115

広田 丈夫 様

高砂2-21-6カルム草加1002

78800 順

21865 読

H30年7月分

銘	柄	名	部数	金額	合計金額(円)
毎日新聞	朝刊		1	3,565	3,565

30年7月26日

便利な銀行引き落とし
受付中! カード支払いも
簡単手続きでOK!

ご購入ありがとうございます。上記の金額領収致しました。
領収金額には消費税が含まれています。

毎日新聞 草加東部販売所
草加西部販売所

草加市松江6-14-17
TEL 048-930-0271・0272

支出書

支出年月日	平成 30 年 8 月 25 日		
支出項目	調査研究費 研修費 広報費 広聴費 要請・陳情活動費 資料作成費 資料購入費 人件費 事務所費 *いずれか○で囲む		
品名	新聞購読料 8月分		
備考	領収書等の金額のうち、一部を政務活動費に充当した場合等の経費算出根拠を記入 2枚目 3565円		
	按分率	10/10	充当額 3565円 *1円未満の端数は切捨て

領収書等貼付欄

領収書 区域001 全戸2141 お問合せNo 06955

お名前 広田 丈夫 様
高砂2-21-6
カルム草加 1002
30年 8月分

銘柄	部数	金額
1 読売新聞 (朝刊)	1	3,565
2		
3		
合計		3,565円

◇左記の通り領収しました
領収日 30年8月31日
御購読ありがとうございます

Y C 草加中央 TEL 048-922-9722
草加市中央2-2-9

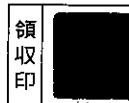
領収印 
※裏面もお読みください。

領 収 証

SZ 7

110

広田 丈夫 様

78800 順
21865 読

高砂2-21-6カルム草加1002

H30年8月分

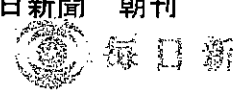
銘柄	部数	金額	合計金額(円)
毎日新聞 朝刊	1	3,565	3,565
			

30年8月25日

便利な銀行引き落とし
受付中！カード支払いも
簡単手続きでOK！

毎日新聞 草加東部販売所
草加西部販売所

草加市松江6-14-17
TEL 048-930-0271-0272

ご購入ありがとうございます。上記の金額領収致しました。
領収金額には消費税が含まれています。

支出書

支出年月日	平成 30 年 9 月 26 日			
支出項目	調査研究費	研修費	広報費	広聴費 要請・陳情活動費
	資料作成費	資料購入費	人件費	事務所費 *いずれか○で囲む
品名	新聞購読料 9月分			
備考	領収書等の金額のうち、一部を政務活動費に充当した場合等の経費算出根拠を記入 2枚目 3565円			
	按分率	10/10	充当額	3565円 *1円未満の端数は切捨て

領収書等貼付欄

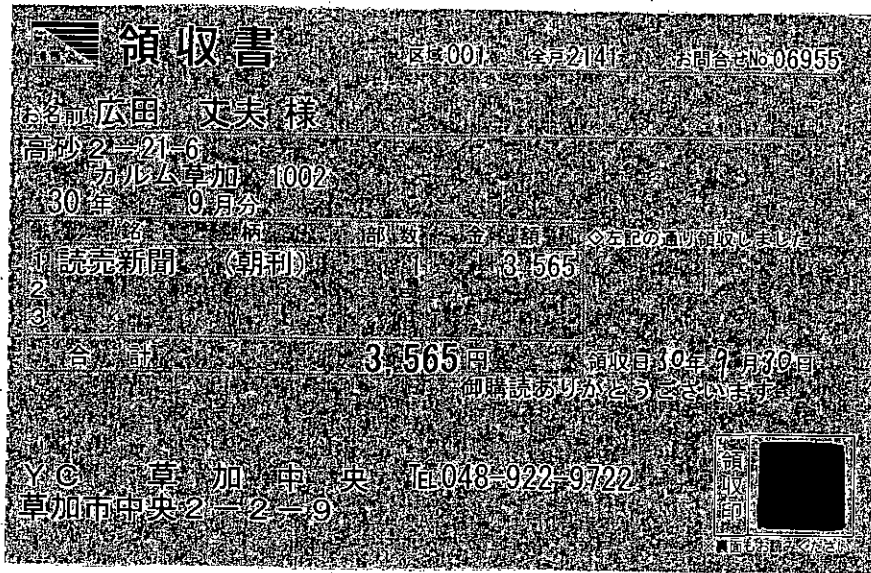

領 収 証

SZ 6

62

広田 丈夫 様

高砂2-21-6草加1002

33550 順

21865 読

H30年9月分

品名	部数	金額	合計金額(円)
毎日新聞 朝刊	1	3,565	3,565
毎日新聞			

30年9月26日

便利な銀行引き落とし
受付中! カド支払いも
簡単手続きでOK!

毎日新聞 草加東部販売所
草加西部販売所

草加市松江6-14-17
TEL 048-930-0271-0272

ご購入ありがとうございます。上記の
金額領収致しました。
領収金額には消費税が含まれています。